



MELKCONTROLE
NIJLAND

JAARVERSLAG 2023



Beste leden,

Als voorzitter van onze vereniging heb ik de eer om het jaarverslag 2023 aan u te presenteren. Zoals elk jaar wordt in deze uitgave veel aandacht besteed aan de productiecijfers van de leden van onze vereniging. Inzicht geven in prestaties en data aanleveren ten behoeve van uw bedrijfsvoering is tenslotte onze kerntaak. Daarnaast vraag ik uw aandacht voor het verslag van onze succesvol verlopen jaarvergadering en de bedrijfsreportages, verzorgd door onze secretaris Trijntje Sterkenburgh. En natuurlijk zetten we weer een heleboel melkveehouders en koeien in de schijnwerpers die topprestaties hebben geleverd.

Mooie bedrijfsresultaten

We kunnen concluderen dat na een daling in het vorige boekjaar de gemiddelde melkproductie per lactatie in het afgelopen boekjaar weer is gestegen, met hogere gehalten. Koeien worden langer aangehouden en de gemiddelde levensproductie is gestegen. Dit heeft tot gevolg dat het (gemiddelde) economisch jaarresultaat stijgt, en dat steeds meer koeien de grens van 100.000 kg melk en/ of 10.000 kg vet en eiwit bereiken. Op het moment van schrijven staat de teller op 982 koeien die de mijlpaal van 100.000 kg hebben bereikt!

Ledenaantal daalt

Vorig jaar schreef ik in mijn voorwoord over het turbulente jaar wat we achter de rug hadden en over een onzekere toekomst. Het afgelopen jaar was wederom turbulent en de toekomst is nog steeds onzeker. Daar hebt u mee te maken, en daar hebben wij als vereniging mee te maken. Ook onder onze leden is meer dan in voorgaande jaren sprake van bedrijfsbeëindiging: het ledenaantal is in het afgelopen boekjaar gedaald van 432 naar 415, en ondanks dat het gemiddelde aantal koeien per bedrijf is gestegen, daalt ook het totaal aantal koeien in de melkcontrole. Voor een gezonde bedrijfsvoering is het nodig dat we deze trend ombuigen. Acquisitie heeft onze volledige aandacht. Naast de dagelijkse focus op dit onderwerp was bestuur en directie aanwezig met een stand op de Dag van Melk

van het Noorden in Leeuwarden en op De Agrarische Schouw in Joure.

Investeringen

De implementatie van de nieuwe software is aanstaande. Onze medewerkers zijn druk bezig met het testen van het systeem en de monsternemer-app voor boeren met Nijland-verwerking. Met het systeem kunnen we een grote efficiencyslag maken. De bijbehorende monsternemer-app levert veel gebruiksgemak op, voor zowel monsternemer als melkveehouder. Naar het zich laat aanzien wordt de nieuwe laboratoriumapparatuur in januari 2024 geïnstalleerd. Deze apparatuur biedt meer opties en we zijn aan het onderzoeken welke relevante parameters we toe kunnen voegen aan de uitslag.

Personeel

Ook op personeel vlak was er een hoop beweging: het herstel van Henk Hoekman heeft zich tot mijn spijt niet doorgezet en mededirecteur Henk Visser heeft eind 2022 afscheid genomen. Ter vervanging hebben we Arjen Feenstra aangesteld als directeur en is Jan Stellingwerf in dienst genomen als operationeel manager. Simon Grijpstra is sinds kort in dienst als monsternemer, met als werkgebied de provincie Groningen. De heren stellen zich in dit jaarverslag nader voor. Johan Dijkstra is sinds april 2022 actief als monsternemer. Jan Nijhuis heeft ons gedurende een half jaar ondersteund als routerijder. Eddy Hammega is tijdelijk toegevoegd aan het personeel als routerijder en medewerker expeditie. Geertje Klijnstra is een poos afwezig geweest, maar maakt gelukkig weer mooie re-integratie-stappen. Ik wil de medewerkers die afscheid hebben genomen veel succes wensen met het vervolg van hun carrière en de medewerkers die herstellende zijn veel sterkte toewensen.

Namens het bestuur wens ik u veel leesplezier toe.

Romke Kinderman**Voorzitter Melkcontrole Nijland**

Bestuur



R. Kinderman, Aldtsjerk
Voorzitter
06-30146145
aftredend 2027



T. Sterkenburgh-Reitsma, Schraard
Secretaris
0517-531419
aftredend 2024



T. Sijbesma, Sibrandabuorren
Penningmeester
06-43864172
aftredend 2026



S. Nauta, Itens
Algemeen lid
06-29356048
aftredend 2025



A. Bokma, Scharsterbrug
Algemeen lid
06-13503583
aftredend 2026

Personeel



H. Hoekman, Burgwerd
Directie



A. Feenstra, Heeg
Directie



J. Stellingwerf, Ferwoude
Directie



E. Dijkstra, Leeuwarden
Laboratorium



G. Klijnstra, Sondel
Administratief medewerker



H. Eringa, Spannum
Medewerker/routerijder



S. van der Werf, Nijland
Medewerker/routerijder



J. Hoekman, Sneek
Routerijder



A. Bouwhuis, Burgwerd



E. Eefting, Rohel



H. Eringa, Spannum



S. Grijpstra, Sebaldeburen



H. Gerbrandij, Warns



A. Plantinga, Frieschepalen



J. Reen, Wiuwert



M. Tiemersma, Raerd



F. van der Veen, Oenkerk



N. Onderwater, Heiloo



B. Wiegersma, Oudega (SWF)



MELKCONTROLE

NIJLAND

Bezoekadres:

Postadres:

Telefoon:

E-mail:

Internet:

Hege Wier 2 8771 RN Nijland

Postbus 55 8700 AB Bolsward

0515-569333

info@melkcontrolenijland.nl

www.melkcontrolenijland.nl

	2023	2022	2021	2020	2015	2010	2005
Aantal Koeien	50874	52293	50388	49533	50908	43202	36823
Gem. aantal koeien/bedrijf	122,6	121,0	116,1	114,9	105,6	89,5	77,0

Monstername
Wijze van monsters nemen:

- 86 bedrijven die gebruik maken van tru-testers
- 236 bedrijven met meetglazen of elektronische melkmeting
- 1 bedrijven met unster
- 92 bedrijven met een melkrobot

- 1 bedrijf maakt gebruik van 3-weekse controle
- 69 bedrijven maken gebruik van 4-weekse controle
- 13 bedrijven maken gebruik van 5-weekse controle
- 332 bedrijven maken gebruik van 6-weekse controle

- 200 deelnemers ureum-onderzoek
- 410 deelnemers celgetalbepaling
- 165 deelnemers Nefa/Denovo-onderzoek

- 219 deelnemers Nijland-verwerking
- 179 deelnemers NRS-verwerking
- 17 deelnemers FHRS-verwerking

- 13 bedrijven met geiten

- 14 bedrijven van vereniging De Vrijheid met 1004 koeien
- 32 bedrijven van vereniging Op eigen kracht met 2843 koeien

Even voorstellen... Simon Grijpstra

Hallo!

Even een klein stukje over mijzelf.

Ik ben Simon Grijpstra, geboren in 1955 in Hantum waar mijn vader een boerderij had met 16 melkkoeien. Daar is hij mee gestopt toen ik 15 was. De lagere school heb ik bezocht in Ternaard, de MAVO en de MAS in Dokkum. In mijn vrije tijd werkte ik veel bij boeren, zowel akkerbouw als veehouderij.

Na mijn militaire dienst belandde ik bij Transmarinde, een bedrijf in Dokkum met een hoofdkantoor in Rotterdam dat wereldwijd handelde in huiden en leer.

In Dokkum verwerkten wij de huiden tussen slagerij en looierij en maakten ze klaar voor export. Hier heb ik bijna 20 jaar gewerkt als huidenbewerker en meewerkend voorman.

Dit bedrijf stopte in 1998. Ik ging toen de MBO opleiding Logistiek Medewerker Material Management volgen.

Ik heb daar geleerd met computers te werken en ik heb een heftruckcertificaat gehaald. Daarna heb ik gewerkt bij verschillende bedrijven op kantoor en op de heftruck. De laatste 5 jaar voor mijn pensioen werkte ik bij Friesland Campina in Gerkesklooster.

In 1983 ben ik getrouwd met Vronie Veltman, we hebben samen 3 kinderen en 4 kleinkinderen gekregen. We

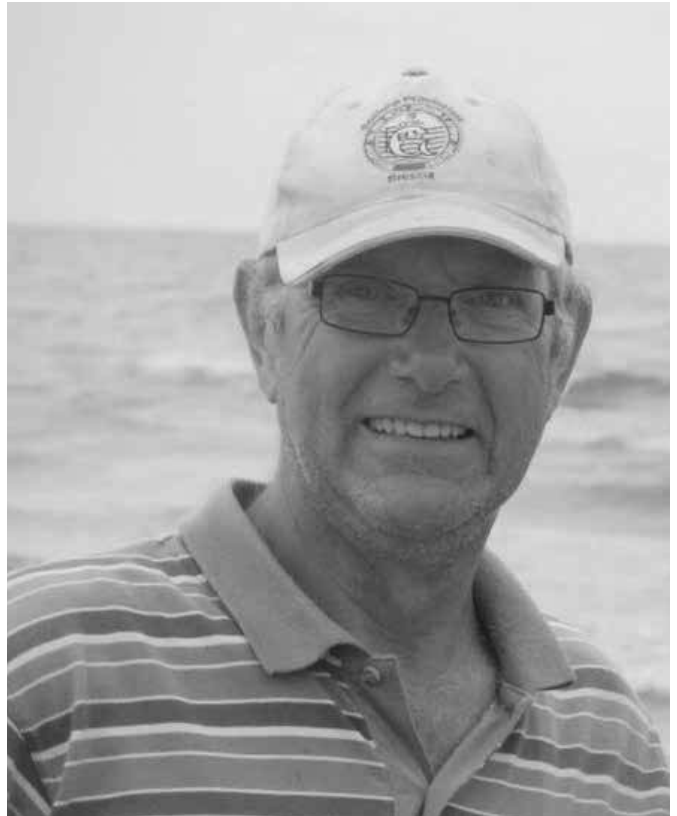

hebben gewoond in Hantum, Dokkum en Aalsum. In 2021 zijn we samen met onze oudste dochter en schoonzoon gaan wonen op een boerderij met twee woonhuizen in Sebaldeburen. Hier staan de 2 paarden, onze 2 pony's, honden en katten.

Na mijn pensioen ben ik weer gaan kaatsen, biljarten en vissen. Dit was nog niet genoeg. Ik miste het agrarische leven en daarom ben ik begonnen te melken bij boerenbedrijven.

Toen ik hoorde van een vacature monsternemer voor 1 of 2 keren per week in de regio Westerkwartier heb ik dat met beide handen aangenomen.

Tijdens mijn opleiding aan de landbouwschool, was ik ook al monsternemer bij melkcontrole vereniging Betterwird en vond ik het hartstikke leuk op bezoek te gaan bij verschillende boeren. Van 1972 tot 1975 bezocht ik boeren met 15 tot 40 koeien, zelfs nog eentje met 9 koeien waar ze met 2 man met de hand molken.

Vanaf juli 2023 werk ik met veel plezier voor Melkcontrolevereniging Nijland en bezoek ik boeren met flink wat meer koeien. Ik heb het hier erg naar mijn zin en hoop op een langdurige samenwerking.



Even voorstellen... Arjen Feenstra

Mijn naam is Arjen Feenstra. Ik ben 50 jaar oud en woon samen met Gerda in het watersportdorp Heeg. Na 25 jaar in de binnenstad van Sneek gewoond te hebben, hebben we daar vorig jaar een prachtige woning aan het water betrokken.

Ik kom uit de regio: ik ben geboren in Scharsterbrug en opgegroeid in Langweer. Na de middelbare school heb ik eerst de hbo-opleiding Marketing en Communicatie in Leeuwarden gedaan. Vervolgens heb ik een fiscaal-economische studie aan de Rijksuniversiteit in Groningen gevolgd.

Na mijn studietijd heb ik eerst in loondienst en later op interim-basis voor meerdere organisaties in de zakelijke dienstverlening gewerkt: Randstad, ABN AMRO Bank, Rabobank en ING. Bij deze organisaties heb ik een grote diversiteit aan functies bekleed: zowel aan de zakelijke als aan de particuliere kant. In eerste instantie in specialistische functies zoals inkomens- en vermogensplanner en relatiebeheerder en later vooral managementfuncties. Ik heb veel ervaring in het aansturen van teams en bedrijfsonderdelen en het begeleiden van verandertrajecten.

Veel van die functies hadden raakvlakken met de agrarische sector. Zo heb ik ondernemers begeleid bij de financiering van hun bedrijfsactiviteiten, bij het staken van hun bedrijfsactiviteiten, bij bedrijfsoverdrachten en bij bedrijfsverplaatsing naar het buitenland.

Mijn familieachtergrond ademt melkveehouderij en zuivelindustrie. Mijn voorvaders waren boer, veekoopman en boerenarbeider of werkten op de zuivelfabriek. Mijn



grootvader en vader waren fabrieksdirecteur van zuivelfabrieken in Purmerend, IJsbrechtum, Oosterlittens, Osingahuizen en Scharsterbrug. Bij ons thuis was de zuivelketen het gespreksonderwerp.

En het bloed kruit waar het niet gaan kan: op 28 maart jongstleden ben ik in dienst getreden als directeur bij Melkcontrole Nijland. Een baan bij een coöperatieve vereniging in een prachtige sector, waar een heleboel speelt. Mijn ervaringen tot nu toe zijn heel positief: ik heb een enthousiaste, betrokken en loyale groep medewerkers en bestuurders aangetroffen die heel hard werkt aan en zich ontzettend verantwoordelijk voelt voor de dienstverlening aan de leden van onze vereniging.

Even voorstellen... Jan Stellingwerf

Mijn naam is Jan Stellingwerf (41) en woon samen met mijn vrouw en 2 dochters in Ferwoude.

Sinds 1 augustus ben ik werkzaam bij de melkcontrole in Nijland. Daarvoor ben ik werkzaam geweest als leidinggevende bij verschillende productiebedrijven die ook een binding hebben met de agrarische sector.

Ik ben opgegroeid op een melkveehouderij. Tijdens mijn schoolperiode heb ik de lagere en middelbare landbouwschool afgerond en daarna nog de management training melkveehouderij in Leeuwarden en Oenkerk. Na de schoolperiode heb ik nog enkele jaren met mijn ouders in maatschap op het bedrijf geboerd, maar vanwege verschillende omstandigheden heb ik er destijds toch voor gekozen om geen veehouder te worden.

In mijn vrije tijd ben ik actief in verschillende besturen van het dorp. Tevens mag ik graag een balletje slaan op het kaatsveld en op de biljarttafel. Al moet ik wel toegeven dat de 3de helft mij gemakkelijker afgaat.

Ik hoop samen met mijn collega's en natuurlijk met jullie



als leden om een goede toekomst tegemoet te gaan en dat we een vooruitstrevende vereniging mogen zijn en blijven.



Op 23 maart vond op het bedrijf van Maatschap De Jong in Baijum de jaarvergadering plaats. Na een ontvangst met koffie en oranjekoek opende voorzitter Romke Kinderman om 20.00 uur de vergadering met een korte terugblik op het afgelopen jaar, een positief realistische blik op de actualiteit en een aantal mededelingen ten aanzien van de personele organisatie.

Daarna kreeg de recent aangestelde directeur Arjen Feenstra de gelegenheid om zich voor te stellen en nam plaatsvervangend directeur Henk van der Zwaag de vergadering mee in de investeringen die onlangs gedaan zijn in automatisering en laboratoriumapparatuur ten behoeve van de continuïteit en betrouwbaarheid van onze dienstverlening. Penningmeester Thomas Sijbesma gaf vervolgens een toelichting op de balans en de winst- en verliesrekening, deed verslag van de kascommissie, benoemde lid Jelle Bouma uit Scharnegoutum tot aspirant-lid van deze commissie en nam tenslotte de begroting 2023 met de aanwezigen door. Om de inflatie het hoofd te bieden is de vereniging genooddacht de tarieven in beperkte mate te verhogen. De vergadering is hiermee unaniem akkoord gegaan.

Na het officiële gedeelte kreeg bestuurslid Sybren Nauta de microfoon en werd een groot deel van de aanwezige leden in het zonnetje gezet. Op vijf bedrijven werd door een of meer koeien de mijlpaal van 10.000 kg vet en eiwit bereikt en op zeven bedrijven gaf een koe voor het eerst 100.000 liter melk. In totaal bereikten zeventig koeien deze grens. Alle aanwezige eigenaren kregen zoals gebruikelijk een wandbord met daarop een afbeelding van de betreffende

koe en een prachtig bos bloemen. Sybren Nauta zelf werd ook nog door medebestuurder Arno Bokma gefeliciteerd met de behaalde bedrijfsresultaten. Onze gast, "jongfeint" (zoals hij zichzelf beschreef) Commissaris van de Koning in Fryslân, Arno Brok - die de bijeenkomst overigens per fiets bezocht - gaf een interessante inleiding over zijn rol als bestuurder in een agrarisch georiënteerde provincie en zijn visie als bestuurder op de ontwikkelingen in de agrarische wereld en de uitslag van de provinciale verkiezingen. De heer Brok nam nog even van de gelegenheid gebruik om zijn liefde voor de provincie Fryslân, haar inwoners en de Friese taal te benadrukken.

Na de inleiding werd de aanwezigen verzocht om zich naar buiten te begeven voor het hoogtepunt van de avond: de huldiging van Johanna 41. Deze veertienjarige koe, eigendom van gastheer Maatschap De Jong, was een van de eerdergenoemde koeien die de mijlpaal van 10.000 kg vet en eiwit behaalde. Johanna 41 werd door CVK Arno Brok een krans omgehangen en vervolgens werd er met een glaasje melk getoost op haar gezondheid.

Om een uur of half tien werd het officiële deel van de avond afgesloten door de voorzitter en was het tijd voor een borrel en een hapje. Dit was zeer goed verzorgd en heel gezellig. Een groot deel van de aanwezigen bleef lang hangen. We kunnen tot slot nog vermelden dat onze jaarvergadering en dan met name de huldiging van Johanna 41 veel aandacht kreeg in zowel de landelijke als regionale media. We hebben hiermee de agrarische sector positief in de schijnwerpers gezet, en daar zijn we heel trots op.

De Jerseypleats in It Heidenskip

We zijn op bedrijfsbezoek bij de familie Bokma en vallen met de neus in de boter: bij de koffie is er taart ter gelegenheid van de 39ste trouwdag van Otto Jan en Marianne Bokma. Rond de grote tafel in de mooie ontvangstruimte zitten personeel en familieleden aan een kopje koffie. De ontvangstruimte is speciaal gemaakt voor het ontvangen van groepen mensen. Aan klandizie geen gebrek; de ruimte wordt meerdere malen per week gebruikt.

Historie

De ouders van Otto Jan Bokma hadden eerst een boerderij in Nijhuizum. In 1978 kochten ze de huidige boerderij in It Heidenskip. Er waren destijds plannen om van het gebied rondom de boerderij natuurgebied te maken, maar dit is niet doorgegaan. In 1990 namen Otto Jan en zijn broer Klaas het bedrijf met zo'n 100 melkkoeien van hun ouders over. Dit was best krap voor twee gezinnen. De broers ontwikkelden een plan om over te schakelen op biologisch boeren. Om van een kudde koeien met een gemiddelde melkgift van 9800 liter per jaar over te gaan op een biologische werkwijze was geen gemakkelijke klus. Daarom werd er geëxperimenteerd met een ander ras: er werden 5 Jerseykoeien uit Denemarken aangevoerd om te kijken of deze bij een biologische bedrijfsvoering pasten.

Het experiment pakte goed uit. Het doel was om 50% HF en 50% Jerseykoeien te gaan houden, maar dit was niet praktisch qua maatvoering van melkerij en boxen en daardoor werd er geheel over gegaan op Jerseykoeien. De volgende generatie wilde graag door en de neven Harm en Gerbrand traden toe tot de maatschap. In Workum werd een boerderij met 29 hectare land aangekocht. Op deze boerderij werd al biologisch geboerd en er was een complete kaasmakerij en een winkel bij. Harm nam de kaasmakerij op zich en de verkoop in de winkel werd door de beide moeders gedaan. In 2012 kwam de boerderij op de Gouden Boaiem, een eiland tussen Heech en Woudsend, te koop. De boerderij werd aangekocht en het land wordt gepacht van Staatsbosbeheer. In 2015 kwam Sander Bokma bij de maatschap in en in 2019 is de maatschap gesplitst. Klaas Bokma en twee zonen boeren op de Gouden Boaiem en de boerderij in Workum, en Otto Jan en twee zonen op de boerderij in It Heidenskip.

De Jerseypleats

Er worden nu zo'n 115 koeien gemolken op 70 hectare, waarvan 45 hectare in eigendom. De eerste tijd na de splitsing is er nog kaas gemaakt op de boerderij in Workum, maar in 2021 is er een nieuwe kaasmakerij gebouwd op de



boerderij in It Heidenskip. Het werk wordt rondgezet door Otto Jan en Marian, Gerbrand en Lianne, Sander en Petra en nog vier personeelsleden. De ene helft van de geproduceerde melk wordt verwerkt tot kaas en boter, de andere helft wordt geleverd aan Henri Willig. Eigenlijk zouden ze wel meer zelf willen verwerken, maar de regels zitten hen in de weg. Als je meer dan de helft zelf verwerkt kom je qua fosfaatrechten terecht in de categorie “Zelfzuivelaar” en wordt je fosfaat per koe op de standaardnorm van 7500 liter per koe gebaseerd. De werkelijke melkgift zit op 5500 liter per koe, dus dit betekent dat als ze alle melk zelf willen gaan verwerken er nogal wat fosfaat bijgekocht moet worden. Kortom, de afzet zou geen probleem zijn, maar de fosfaatregels zitten in de weg voor uitbreiding.

De fokkerij

In het begin werden er veel Jerseykoeien aangekocht, maar nu ze op tal zijn hebben ze hun eigen strategie. De afzet van de stiertjes die geboren worden is slecht: het kost EUR 50,- per kalf om ze af te voeren. Daarom wordt er gebruik



gemaakt van rietjes met gesekest Jerseyzaad. Op de rest van de koeien wordt alleen Belgisch Blauw of MRIJ gebruikt. De Jerseytieren die gebruikt worden komen uit Canada (Semex), Denemarken (VikingGenetics) en Nieuw Zeeland (CRV).

Melkcontrole

De melkcontrole vinden ze erg belangrijk: “Je krijgt een beter beeld van de gezondheid van je koeien.”, aldus Gerbrand. De uitslagen zijn vaak dezelfde dag al beschikbaar. Dit vinden ze een groot voordeel, want zo kunnen ze snel inspelen op problemen, mochten die zich voordoen. De melkcontrole wordt door hen zelf uitgevoerd.

Zelfzuivelen

Het streven is om drie keer in de week kaas te maken. Onder het label van De Nylander wordt er van jonge tot overjarige kaas, en



kaas met smaken zoals brandnetel en fenegriek gemaakt. Ook wordt er sinds een tijdje Jerseyboter gemaakt. Dit proces neemt Lianne voor haar rekening. De producten vinden hun weg naar de klant via de eigen winkel in Workum, via Hofweb (een biologische webwinkel), en via restaurants. Zelfs in Rotterdam en Amsterdam zijn de producten in winkels te vinden. In het zoeken naar afzet vindt Otto Jan zijn uitdaging. De producten worden goed verkocht en de afzetmarkt is groot genoeg. Wat dat betreft zou er dus veel meer melk zelf verwerkt kunnen worden. De jaargetijden, en hieraan verbonden het rantsoen van de Jerseykoeien, heeft duidelijk invloed op de samentelling van de kaas. Voorjaarsgras geeft bijvoorbeeld een gelere kleur aan de kaas.

Tot slot

De Bokma's hebben als doel om met alle gezinnen van het bedrijf te kunnen leven, groter worden is voor hen geen uitdaging. Als bedreiging noemt Gerbrand het beleid wat ontwikkeld wordt in Den Haag: hij vraagt zich vaak af wat er nu weer wordt bedacht. Als voorbeeld noemt hij de uitbreiding van het aantal Natura 2000 Gebieden. Het is namelijk niet zo, dat een biologisch bedrijf per definitie geen piekbelaster is. De ondernemers hebben de wens om volledig te “zelfzuivelen”, dus al hun melk zelf te verwerken. Zolang er fosfaatrechten bestaan is dit helaas geen optie.

We bedanken de familie Bokma voor het gesprek en de rondleiding. Mocht u zelf eens een kijkje willen nemen dan kan dit, er worden volop rondleidingen verzorgd.

Trijntje Sterkenburgh-Reitsma

Agrarische Schouw 2023

Op 29 september was Melkcontrole Nijland present op de Agrarische Schouw in Joure. De stand werd net als tijdens voorgaande edities gedeeld met KI-organisatie Reproplus. Namens Melkcontrole Nijland waren Arjen Feenstra, Jan Stellingwerf en de bestuursleden Sybren Nauta en Trijntje Sterkenburgh aanwezig. Ypie van der Werf, de vrouw van onze collega Sybrand van der Werf zorgde op voortreffelijke wijze voor de inwendige mens; de broodjes worst vonden gretig aftrek.

We nemen deel aan deze beurs om meerdere redenen: 1) We willen ons, en onze dienstverlening presenteren aan onze doelgroep; 2) Het is een mooie gelegenheid om de band met onze leden te verstevigen en met hun in gesprek te gaan; 3) Het biedt de kans om op laagdrempelige wijze acquisitie te plegen, en 4) We kunnen in contact komen met andere bedrijven uit de agrarische sector en praten over mogelijke samenwerkingsverbanden.

Veel leden namen de moeite om onze stand te bezoeken, en dat waarderen we zeer. We hebben veel input gekregen om onze dienstverlening te ontwikkelen. Ook gaan we een aantal offertes uitbrengen aan melkveehouders die nu geen gebruik maken van MPR, of ontevreden zijn over de dienstverlening van onze concurrent.

Zoals ieder jaar deden er weer veel bezoekers mee met de prijsvraag. Deze prijsvraag had betrekking op de jaarvergadering van onze vereniging. Tijdens de jaarvergadering werd Johanna 41, een koe van ons lid Maatschap De Jong uit Baijum, gehuldigd voor de productie van 10.000 kg vet en eiwit. De prijsvraag luidde als volgt: door wie werd de krans uitgereikt? Was dat: a) Landbouwminister Piet Adema; b) Commissaris van de Koning in Fryslân; Arno Brok, of c) Romke Kinderman, de voorzitter van onze vereniging? Op de stand stond een grote foto van de huldiging. Om de moeilijkheidsgraad te verhogen was de per-



soon die de krans uitreikte onherkenbaar gemaakt. Voor de bezoekers van de jaarvergadering was het antwoord niet moeilijk te raden. Voor de deelnemers die zo slim waren om te zoeken op internet ook niet; er is namelijk veel media-aandacht geweest voor onze jaarvergadering. De foto gaf toch ook nog wel wat richting. Zou onze voorzitter Romke Kinderman, boer in hart en nieren, zich in een chique maatpak steken? Zou Piet Adema, druk met stikstofperikelen, tijd hebben gehad om zijn gezicht te laten zien in de regio? Nee, het goede antwoord was Arno Brok, die geheel belangeloos een inleiding hield op onze jaarvergadering en geanimeerd in gesprek ging met onze boeren over zijn rol en de rol van de provincie Fryslân in de stikstofproblematiek. En hij was dus ook niet te beroerd om Johanna 41 in het strohok een krans om te hangen. 120 bezoekers deden mee met de prijsvraag, waarvan een stuk of 90 het antwoord juist had. Onder hen werden drie zuivelpakketten verloot. De prijswinnaars zijn: Froukje Hannema van uit Tzum; Annebeth de Jong uit Easterein en Hendrik Falkena uit Emmeloord. Wij wensen de prijswinnaars heel veel plezier met hun prijs.



Annebeth de Jong, Easterein



Froukje Hannema, Tzum



Hendrik Falkena, Emmeloord

Op de koffie bij Familie Haanstra in Burgum

We zitten met Haike (57) en zijn moeder (84) rond de tafel in de woonkeuken van hun rietgedekte boerderij. Vol trots vertellen ze over hun passie: het "buorkjen". Niet op grote schaal, maar wel scherp en met oog voor kwaliteit. De wandborden aan de schoorsteenmantel zijn hier het bewijs van.

In het jaarverslag van vorig jaar stonden ze met hun zeven koeien op de tweede plaats van de ranglijst met een economisch jaarresultaat van 2614. Sannesa, één van de zeven koeien passeerde in het begin van dit jaar de grens van 100.000 kg. melk. Haike had dit niet helemaal goed in beeld. Toen de koe minder werd ging deze dan ook weg. Helaas zonder eerst een foto genomen te hebben. Erg jammer natuurlijk, maar de prestatie is er niet minder om. Vandaar dat Arjen Feenstra en ondergetekende een bezoek brachten. Met taart, want dat hoort bij een eerste 100.000 kg.-koe op het bedrijf.

De familie Haanstra boert al heel lang op de boerderij aan de Zomerweg in Burgum. De boerderij, die door veel voorbijgangers wordt gefotografeerd, dateert uit het jaar 1890. De vader van Haike combineerde de boerderij met een baan bij Koopmans Meelfabriek. Vader overleed in 2004

op 67-jarige leeftijd plotseling aan een hartstilstand. Toen kwamen Haike en zijn moeder er samen voor te staan. Naast het bedrijf werkt Haike al 33 jaar bij de grasdrogerij in Opeinde. Hij heeft daar al heel wat functies bekleed en is nu procesoperator. Op de drogerij wordt gras en luzerne gedroogd. Het gewas komt vanuit alle windstreken, van Molkwar tot Groningen, vertelt Haike. Bij de grasdrogerij werkt hij in ploegendienst en heeft hij onregelmatige tijden, dit maakt dat de koeien gewend zijn aan flexibele melktijden.

Tijdens ons bezoek waren de koeien nog mooi aan het weiden. Als ze gemolken moeten worden, brengen moeder Haanstra en Haike ze op stal. Er kunnen acht koeien in "it bûthús" staan, en er staan nog drie vaarzen in een hok achter de boerderij op stal. De vaarzen worden gemolken met behulp van een verlengde vacuümleiding. Doordat de koeien groter en langer zijn geworden, maar de stallen niet in formaat zijn aangepast, zetten ze één koe op een stal in plaats van twee.

Haike melkt met twee melkapparaten tegelijk. Er is geen melkleiding, hij leegt de melkemma's in de teems waar een melkfilter in wordt gelegd. De teems past precies op het





mangat van de tank. De melktank is 1300 liter groot en heeft een automatische reiniger. Friesland Campina komt de melk ophalen. Er wordt Haike wel eens gevraagd of de fabriek niet moeilijk doet over de hoeveelheid liters. Haike heeft daar nooit een vraag over gehad: “Integendeel: ze zijn juist wijs met onze melk, die al bijna 25 jaar eerste klas is.”

De koeien kalveren vooral in het najaar en in de winter wanneer Haike wat meer tijd heeft, omdat het werk op de grasdrogerij dan op een laag pitje staat. Aan de fokkerij beleven ze veel aardigheid. “We gebruiken altijd stieren die hoge gehalten heb-



ben en duur zijn, dan komt het goed. Met een vijf-euro stier bereik je niks.”, aldus Haike. Voor de aardigheid wordt er ook gekruist met Blaarkop en Jersey. De gehalten zijn op het moment boven de 5,00% vet en 4,20% eiwit.

Het bedrijf heeft acht hectare weidegrond in gebruik. Daarnaast pachten ze al jaren nog een hectare van de gemeente. Om de zeven hectare die grenst aan de boerderij groeit een elzensingel. Ze maaien de percelen zelf als de tijd het toelaat, en anders wordt het door het loonbedrijf gedaan, die ook de vierkante pakken baalt. Om het op te voeren wordt er een baal in de schuur gereden en met de kruiwagen naar de koeien gebracht. De vaste mest wordt met de kruiwagen op de mestvaalt gereden en wordt vooral in het voorjaar, maar ook later in het jaar, met de mestverspreider van het loonbedrijf op het land gebracht. Er wordt tot volle tevredenheid gebruik gemaakt van vloeibare kunstmest. “Maar ruige mest is het beste wat er is.”, volgens Haike.

Moeder Haanstra helpt bij de melkcontrole. In het vorige jaarverslag was te lezen dat er op één bedrijf gebruik wordt gemaakt van een unster bij de melkcontrole, en dat is op het bedrijf van de Haanstra's. De melk wordt met behulp van dit unster gewogen. De monstername gaat met Nijland verwerking en Haike gebruikt het vooral om de vet- en eiwitgehalten te bekijken en daarnaast het celgetal te monitoren. Het belangrijkste doel is om melk van goede kwaliteit te leveren en daar is de melkcontrole behulpzaam bij.

“It doel is om sa moai troch te setten”, en dêr winskje wy har in soad nocht en wille by.

Trijntje Sterkenburgh- Reitsma



Aandachtspunten voor de monstername

- Op de afgesproken tijden beginnen met melken.
- Het ophangen van tru-testmeters neemt veel tijd in beslag. De veehouder wordt geacht om de monsternemer te helpen met het ophangen van de apparatuur.
- Voordat u begint met melken, na het installeren van de tru-testmeters, dienen de leidingen en tru-testmeters voorgespoeld te worden. Dit om te voorkomen dat eventuele verontreiniging rondom de slangen/leidingen op het bedrijf mogelijkkerwijs, na het installeren van de tru-testmeters, in de melkleiding en dus in de tank terecht komt.
- Als er op een bepaalde dag niet gemonsterd kan worden (ook vakanties) graag zo spoedig mogelijk doorgeven; tel: 0515-569333 of mail: info@melkcontrolenijland.nl.
- Alle koeien, die twee keer per dag gemolken worden, dienen gemonsterd te worden.
- Wanneer een koe is behandeld met antibiotica mag de monsternemer geen handelingen verrichten aan de meetapparatuur. De veehouder is te allen tijde verantwoordelijk dat de antibiotica-melk niet in de tank terechtkomt.
- Melkcontrole Nijland heeft een bedrijfs WA-verzekering voor alle werknemers. Het plaatsen van tru-testmeters valt onder de verantwoordelijkheid van de veehouder. Bij eventuele schade heeft de veehouder een eigen risico van € 125,-.
- De restmelk mag niet in de tank. Na elke monstername worden de tru-testmeters gelijk met de melkapparatuur gereinigd op het bedrijf. Vervolgens worden de tru-testmeters opgehaald bij de monsternemer en op het kantoor van Nijland uit elkaar gehaald en grondig gereinigd. Bij het niet opvolgen van de voorschriften kan Melkcontrole Nijland niet verantwoordelijk worden gesteld voor eventuele schade.
- De apparatuur, nodig bij de monstername op een robotbedrijf, dient na afloop schoon te worden gemaakt. Bij een Delaval-robot dient vóór en na de monstername een hoofdreiniging met zeep plaats te vinden.
- Bij het overstappen van gefiatteerde melkcontrole naar Nijland-verwerking of andersom kan het voorkomen dat een lactatielijst onvolledig in het systeem staat. Met name bij een eventuele 100.000 kg koe moet hier op gelet worden.
- Als op de proefmelkformulieren bij een koe “Geen kalfdatum, Melden in I & R” staat en er is sprake van een doodgeboren kalf, dan kunt u de kalfdatum doorgeven.
- Melkcontrole Nijland kan de melkcontrole-gegevens digitaal naar zowel u als ook naar uw voerleverancier of veearts sturen.
- Om de kwaliteit van de melkcontrole-cijfers te waarborgen vindt er een controle plaats: het kengetal MPR 24 uur. MPR 24 uur geeft aan of de monstername betrekking heeft op een periode van 24 uur. Dit kengetal vindt u op de voorzijde van de melkcontrole-uitslag.
- Indien u niet wilt dat uw naam wordt vermeld in het jaarverslag of bij uitingen in de (sociale) media, dan kunt u dit kenbaar maken.



Gemiddelde productie Melkcontrole Nijland

Lactatie-periode	Kg melk	% vet	% eiwit	Dagen	Kg melk/dag	Gve/dag	EJR
1975 - 1976	5021	4.19	3.44	311	16.15	1232	
1985 - 1986	5737	4.30	3.38	307	18.70	1436	
1990 - 1991	6666	4.46	3.49	312	21.30	1700	
1995 - 1996	7173	4.45	3.50	323	22.10	1764	
2000 - 2001	7987	4.46	3.50	339	23.60	1874	
2005 - 2006	8432	4.47	3.51	353	23.90	1905	
2010 - 2011	8237	4.47	3.53	341	24.20	1935	1972
2015 - 2016	8310	4.43	3.56	345	24.30	1938	1768
2016 - 2017	8343	4.40	3.57	344	24.40	1944	1784
2017 - 2018	8617	4.42	3.57	345	25.10	2001	1847
2018 - 2019	8805	4.40	3.59	348	25.00	1994	1882
2019 - 2020	8934	4,41	3,60	351	25,60	2041	1906
2020 - 2021	8999	4,43	3,60	352	25,70	2058	1920
2021 - 2022	8694	4,42	3,58	350	25,0	1994	1857
2022 - 2023	8895	4,50	3,60	351	25,5	2059	1917



Bedrijfsgemiddelde

Voor de volgorde is uitgegaan van het Economisch Jaar Resultaat.

De lijsten dienen afgesloten te zijn tussen 01-09-2022 tot 31-08-2023.

Lijsten met minder dan 200 dagen zijn niet meegerekend.

- Mts. J. + S. Nauta, Itens *
- Mts. de Jager-de Boer, Lollum *
- Mts. Feenstra-Sangers, Kollum **
- N.N.
- Vof Peeters-Weem, De Mortel
- Vof Dijkstra, Tzum
- Mfb Terpstra Gerbrandy, Scharnegoutum
- Vof Schenning, Bladel
- Kuipers Agro BV, Den Ham **
- Mts. Pander-Postma, Gorredijk **
- Vof Cowmilk, Gytsjerk *
- Vof Haanstra, Bergum
- Dhr. J. Sijbrandij, Goënga
- Mts. van Balen, Hidaard
- Mts. Gaastra, Kubaard
- Mts. Ketelaar, Heeg
- Mts. Terpstra Gerbrandy, Nijland
- Fa. de Vries-Wester, Oudega (swf) **
- Beets vee bv, Noordbeemster **
- Mvb Sonneveld, Kollumerpomp **
- Dhr. B. de Jong, Oldeberkoop **
- Fa. Bakker- van Hoogmoed, Terband
- Mts. Vingerhoets, Diessen **
- Fa. J. Mooij, Heiloo
- Vof de Boer-Hottinga, Hieslum

*= driemaal daags melken, ** = melkrobot

Uw bedrijf bevindt zich op no. :

No.	Koeien	Lft.	Dgn.	KgM.	% vet	% eiwit	KMD	gve/D	EJR
1	109	5.04	323	13130	3,94	3,65	40,7	3087	2927
2	91	5.01	367	13891	4,36	3,37	37,9	2928	2687
3	55	4.04	323	12327	4,03	3,42	38,2	2845	2662
4	29	4.06	365	12723	4,35	3,53	34,9	2748	2625
5	125	3.10	394	12672	4,93	3,68	32,2	2772	2581
6	72	3.08	343	12009	4,20	3,63	35,0	2744	2577
7	110	3.09	367	12317	4,56	3,64	33,6	2759	2562
8	198	3.04	358	13465	4,08	3,34	37,7	2795	2520
9	145	4.10	324	11080	4,35	3,53	34,2	2698	2508
10	100	4.01	330	11028	4,47	3,50	33,4	2661	2504
11	252	4.01	324	11401	4,09	3,45	35,2	2654	2486
12	8	4.03	388	12509	4,59	3,69	32,3	2671	2446
13	195	4.06	325	10705	4,39	3,58	32,9	2625	2446
14	125	4.10	322	10490	4,65	3,55	32,6	2674	2440
15	170	5.00	316	10105	4,72	3,75	32,0	2709	2439
16	52	5.00	313	10519	4,48	3,61	33,6	2722	2436
17	40	4.07	322	10400	4,66	3,49	32,3	2630	2425
18	123	4.09	334	10721	4,37	3,52	32,1	2533	2424
19	85	5.04	327	10918	4,42	3,59	33,4	2679	2422
20	326	4.10	326	10494	4,41	3,60	32,2	2580	2412
21	138	5.00	327	10355	4,53	3,60	31,7	2572	2400
22	90	4.10	332	10007	4,60	3,76	30,1	2518	2395
23	167	4.00	351	11836	4,24	3,55	33,7	2629	2390
24	31	4.03	417	13213	4,06	3,65	31,7	2444	2378
25	71	4.01	397	11586	4,50	3,63	29,2	2371	2377
26	189	5.01	332	10184	4,59	3,60	30,7	2515	2376
27	106	4.04	334	10378	4,34	3,60	31,1	2470	2374
28	51	5.04	320	10093	4,57	3,66	31,5	2594	2370
29	67	5.04	333	10308	4,43	3,57	31,0	2474	2359
30	107	4.10	330	10032	4,62	3,64	30,4	2512	2359
31	353	5.03	333	9656	4,80	3,78	29,0	2489	2355
32	133	4.07	366	11954	4,39	3,47	32,6	2566	2354
33	263	4.06	327	10309	4,30	3,61	31,5	2492	2351
34	93	5.00	317	9996	4,62	3,63	31,5	2599	2346
35	227	5.02	350	10588	4,24	3,68	30,3	2399	2344
36	201	4.01	339	10514	4,22	3,54	31,0	2407	2337
37	115	4.10	332	10196	4,34	3,62	30,7	2443	2335
38	112	3.07	359	11387	4,25	3,56	31,7	2473	2334
39	118	3.09	351	10458	4,98	3,58	29,8	2555	2332
40	223	3.03	340	10598	4,42	3,67	31,1	2520	2328
41	193	4.09	332	10075	4,40	3,63	30,3	2437	2325
42	563	4.04	324	9998	4,44	3,63	30,9	2491	2314
43	221	4.00	346	10259	4,56	3,64	29,6	2429	2313
44	105	4.06	328	10417	4,18	3,51	31,8	2442	2313
45	176	4.03	335	9569	4,73	3,75	28,6	2421	2310
46	120	4.10	337	10056	4,33	3,63	29,8	2377	2307
47	180	5.01	325	9679	4,63	3,70	29,8	2480	2298
48	142	5.00	323	10627	4,11	3,39	32,9	2467	2295
49	113	4.09	330	9814	4,51	3,65	29,7	2427	2295
50	358	5.00	323	9930	4,44	3,59	30,7	2471	2285
51	101	5.01	328	9609	4,64	3,68	29,3	2439	2279
52	96	3.07	355	11245	4,08	3,57	31,7	2423	2278
53	80	4.07	326	9795	4,42	3,60	30,1	2412	2277
54	95	5.09	315	9974	4,29	3,60	31,7	2498	2268
55	79	4.02	352	11423	3,90	3,50	32,5	2405	2266
56	91	4.07	330	9464	4,61	3,73	28,7	2391	2256
57	75	5.00	345	10595	4,46	3,43	30,7	2422	2256
58	95	4.10	328	10006	4,24	3,57	30,5	2381	2254
59	74	3.10	338	10194	4,33	3,49	30,1	2358	2253
60	112	4.10	333	9958	4,33	3,52	29,9	2348	2244

Van iedere leeftijdsgroep zijn de dieren met het hoogste EJR vermeld.

Aan de afgesloten lijsten zijn de volgende eisen gesteld:

- ✓ Afgesloten tussen 01-09-2022 en 31-08-2023
- ✓ Minimaal 260 dagen
- ✓ Lactatiewaarde minimaal 100

Leeftijdsgroep 1:

- Leeftijd bij afkalven: t/m 2.06 jaar
- Minimaal 2640 voor EJR

Leeftijdsgroep 2:

- Leeftijd bij afkalven: 2.07 t/m 3.06 jaar
- Minimaal 2970 voor EJR

Leeftijdsgroep 3:

- Leeftijd bij afkalven: 3.07 t/m 4.06 jaar
- Minimaal 3060 voor EJR

Leeftijdsgroep 4:

- Leeftijd bij afkalven: 4.07 t/m 5.06 jaar
- Minimaal 3025 voor EJR

Leeftijdsgroep 5:

- Leeftijd bij afkalven: 5.07 jaar en ouder
- Minimaal 3070 voor EJR

Leeftijdsgroep: 1

Nr.	Naam	Vader	Lft.	Dgn	Kgm.	%V	%E	gve/d	Lw	TKT	EJR	Eigenaar
79	Astro Petronella 5	Stellando Rf	2.00	387	17745	3,62	3,36	3199	121	444	2996	Mts J+S Nauta, Itens
58	Dg Oh Diane	Altaaltuve	2.05	403	15142	4,13	3,41	2836	130	407	2955	Mts. Vries, Nij Beets
106	Sisca 76	Hurion	2.00	372	12536	5,68	3,95	3243	130	414	2950	Vof Peeters-Weem, de Mortel
162	Hanna 372	Seville	2.02	508	17546	5,22	3,70	3084	127	547	2917	Vof Peeters-Weem, de Mortel
223	Johanna 307	Brian	2.03	344	11846	4,53	3,63	2811	128	347	2906	Mts. Visser-van Popta, Pingjum
1787	Truusje 171	Nova PP	2.00	323	13528	4,46	3,41	3297	130	383	2886	Vof Cowmilk, Gytsjerk
1872	Dina 214	Magister	2.00	350	12606	4,71	3,70	3026	138	382	2882	HM+P Gerbrandij, Nijland
89	Marie 101	Peak Altaturnkey	2.06	734	25051	4,81	3,53	2845	124	745	2881	P+I de Jong, Nyelamer
65	Mina 327	Lendor	2.03	405	14376	4,91	3,64	3035	122	440	2870	Vof Peeters-Weem, de Mortel
23	Cora 28	Caine	1.11	453	15463	5,31	3,69	3072	131	497	2845	Vof Peeters-Weem, de Mortel
137	Siena 7	Sound System	1.10	320	14037	3,59	3,24	2994	149	362	2840	Mts. Sterkenburgh, Schraard
673	Aukje 952	Startrek	2.00	366	13526	3,87	3,51	2728	134	378	2825	Melkv Yntema, Achlum
75	Astro Bontje 8229	Stellando Rf	2.02	379	15256	3,75	3,56	2939	114	428	2806	Mts J+S Nauta, Itens
28	Vogeltje 100		2.02	363	12058	4,50	3,64	2704	113	366	2806	Vof Dijkstra, Tzum
141	N N		2.00	396	17648	3,50	3,02	2906	120	438	2805	Mts. de Jager, Lollum
104	Jantje N 336	Altaspring	2.00	454	17588	4,19	3,34	2914	125	494	2802	Mts. Pander-Postma, Gorredijk
6900	H-Thea 2019-8	Silfa 2015-6	2.02	380	13843	3,79	3,54	2668	120	390	2794	Mts. Kramer, Koufurderrige
7002	Anneke 102		2.05	324	12058	4,07	3,70	2894	142	361	2773	Mts. Galema, Kimsward
6244	Blackie 16	Niels	1.10	404	17140	3,50	3,23	2854	129	448	2769	JJ Haaksma, Ee
31	Dina 344	Rosebud	1.10	389	14046	4,31	3,78	2920	148	436	2762	Mvb Hannema, Tzum
5260	Jolanda 46	Wolfgang	2.00	361	12716	3,98	3,53	2645	131	370	2750	Firma Herrema, Menaldum
59	Astro Janke 168	Nirvana	2.00	404	16021	3,89	3,56	2953	117	468	2733	Mts J+S Nauta, Itens
409	Hinke 347	E Profit	2.00	340	11593	4,47	3,74	2800	125	366	2730	Vof Bouma, Achlum
389	Anna Marie 4	Stierkalf 1116	1.10	609	18540	5,11	4,20	2836	135	660	2726	Vof Bouma, Achlum
162	N N		2.00	489	20877	3,53	3,10	2830	122	543	2724	Vof Cowmilk, Gytsjerk
2963	N N		1.11	335	12251	4,03	3,29	2678	129	347	2719	Firma Herrema, Menaldum
5206	Bontje 488	Bart	2.00	338	12332	4,45	3,53	2911	124	378	2717	MFB Terpstra Gerbrandy, S'goutum
6693	Weinija 66		2.02	385	12579	4,47	3,76	2688	130	402	2707	Vof Faassen, KloosterLidlum
961	Grietje 1163	Davy	2.00	321	12154	4,10	3,46	2863	132	359	2705	Mvb De Jong, S'goutum
40	Janke 367504	Maddox	2.00	322	11886	4,23	3,45	2832	118	354	2703	Mts. Pander-Postma, Gorredijk
6909	Geeske 2019-10		2.00	334	12343	4,29	3,61	2922	130	382	2688	Mts. Kramer, Koufurderrige
64	Jeltje 3	Crescendo	2.00	287	11900	3,73	3,26	2899	135	330	2687	Mts. Sterkenburgh, Exmorrazijl
73	Bianca 76	Swissbec Brekem	2.00	384	13801	4,62	3,45	2901	119	428	2686	Vof Peeters-Weem, de Mortel
5	V Lunor		2.00	418	13225	5,01	3,63	2734	130	436	2686	Vof de Boer - Hottinga, Hieslum
99	Vrijke 885		1.10	331	9029	5,25	3,99	2520	126	320	2686	MFB Terpstra Gerbrandy, Nijland
1774	Trees 134	Biggio	1.10	431	15412	4,40	3,66	2882	128	486	2685	Vof Cowmilk, Gytsjerk
6247	Willie 123	Niels	1.10	392	14871	4,01	3,50	2849	127	442	2682	JJ Haaksma, Ee
754	Rixt 1195	Punch P	1.10	383	12328	4,59	4,01	2768	142	419	2672	Vof Bouma, Hidaard
1584	Bruinette 1223	Supersire	2.00	436	15787	3,98	3,32	2645	123	456	2671	Mts. Jansma, Vegelinsoord
2912	Richie Rureif 1		2.04	395	14231	3,80	3,58	2660	128	422	2663	Firma Herrema, Menaldum
3177	Jolanda 48		2.00	317	10754	3,75	3,49	2456	123	314	2663	Dhr. H.H. Loijen, Ospel
958	Jeltje 454	Debark	1.10	645	19529	4,86	4,16	2727	141	694	2661	Mvb Hannema, Tzum
60	Marie 202	Brian	2.00	380	13366	4,22	3,68	2779	118	421	2657	Mts. Pander-Postma, Gorredijk
150	Juliaantje 133	Ranger	2.00	488	16317	4,50	3,68	2734	126	526	2655	Mvb Holman Broertjes, Steenberg Dr
186	Aaltje 128	Bernell	1.09	463	14881	4,69	3,86	2747	124	499	2653	Mts. Vingerhoets, Diessen
98	Domela Vriesia 116 Kin		1.10	603	21082	3,98	3,59	2647	151	643	2653	Mts. Vries, Nij Beets
4785	N N	Balisto	1.10	406	12176	5,33	3,80	2739	120	427	2651	Mts. Kramer, Koufurderrige
3134	Toosje 115		2.00	478	14732	4,14	3,54	2367	110	452	2651	Dhr. H.H. Loijen, Ospel
95	Brigitta 131	Slash	2.00	445	14504	5,09	3,55	2815	115	482	2645	Vof Peeters-Weem, de Mortel
81	Jacobje 87	Altaceasar	1.10	647	22664	4,09	3,62	2702	123	704	2645	Mts. Pander-Postma, Gorredijk
1811	Tina 179	Repairman	1.10	356	13382	3,87	3,41	2739	127	393	2644	Mts. Kramer, Koufurderrige
6680	Margje 95		2.04	313	8776	6,54	3,90	2926	128	341	2643	Vof Faassen, KloosterLidlum
185	Juliana 308	Nirvana	2.03	363	12978	3,91	3,58	2675	118	394	2641	Mts. Sterkenburgh, Schraard

Leeftijdsgroep: 2

Nr.	Naam	Vader	Lft.	Dgn	Kgm.	%V	%E	gve/d	Lw	TKT	EJR	Eigenaar
49	N N	Balou	2.09	344	12112	5,40	4,05	3329	149	353	3331	Vof Adema Agro, Lemmer
65	Aafke 28	Vekis Google	3.03	370	16708	4,26	3,39	3451	125	407	3282	Mts. Pander-Postma, Gorredijk
21	Trui 270		3.03	374	12915	5,37	3,88	3192	131	379	3214	Dhr. W. Leenders, Mariahout
7853	Melkbron 736	Saxobeat	3.05	368	16242	4,03	3,46	3304	130	401	3211	Mts. op de Hoek, Wons
70	H Houkje 646	Altapaco	3.02	356	14262	4,55	3,57	3253	116	376	3207	Mts. Pander-Postma, Gorredijk
6531	Grada 151		3.03	379	16667	3,41	3,47	3024	122	394	3174	Vof Faassen, KloosterLidlum
180	Breevier Kathy 180	Vvh Supersonic	3.00	373	14654	4,82	3,86	3410	129	419	3161	Mvh Haarman, Blokzijl
6156	Aaltje 418	G-Force	3.05	348	14192	4,26	3,59	3201	121	372	3153	JJ Haaksma, Ee
3065	Dora 130		3.02	325	12413	3,96	3,39	2807	110	308	3136	Dhr. H.H. Loijen, Ospel
105	Cora 25	Balisto	3.04	421	14880	5,54	3,93	3346	118	457	3131	Vof Peeters-Weem, de Mortel
492	Noard Easter Jo	Godewind	3.00	368	16928	3,24	3,18	2954	106	378	3129	Mts. Feenstra-Sangers, Kollum
137	Buisman HBZH 1		3.03	450	17315	3,75	4,07	3011	122	478	3113	Mts. Jonker Reyenga, Poppenwier
128	N N		3.03	344	15616	4,37	3,15	3415	114	387	3111	Mts. de Jager, Lollum
5121	Emma 12	Walot	2.10	337	14300	3,53	3,41	2944	127	345	3095	Firma Herrema, Menaldum
75	Ilja 18		3.00	442	16859	4,41	3,75	3110	139	469	3088	Dhr. W. Leenders, Mariahout
677	Miep 24	Maradonna	2.11	297	12081	4,79	3,57	3401	115	337	3087	Vof Schenning, Bladel
2039	Anke 183	Jericho	3.00	316	13933	4,60	3,36	3509	124	370	3086	Mts van Balen, Hidaard
58	Riekje 66		3.01	345	13480	4,11	3,80	3089	112	369	3085	Vof Dijkstra, Tzum
5115	Kroontje 8	BFG Magnat	2.10	316	12490	3,83	3,62	2946	127	325	3081	Firma Herrema, Menaldum
76	Riekje 65		3.04	405	16831	3,76	3,51	3020	101	428	3076	Vof Dijkstra, Tzum
123	Hanna 370	Ransom	3.01	373	13572	4,43	3,60	2922	107	372	3060	Vof Peeters-Weem, de Mortel
39	Piertje 681		3.02	400	14972	3,85	3,61	2792	116	392	3060	Vof de Boer-Hottinga, Hieslum
18	N N	Vekis Google	3.00	312	13311	3,96	3,60	3228	118	352	3059	Mts. Pander-Postma, Gorredijk
1	Geertje 315	Ranger	2.09	314	13879	3,66	3,70	3255	139	364	3055	Mvb Hannema, Tzum
1616	De 1271403456		3.00	317	14279	4,18	3,36	3397	119	370	3051	Vof Cowmilk, Gytsjerk
6565	Grada 153		3.00	324	11960	4,47	3,65	2997	117	333	3048	Vof Faassen, KloosterLidlum
276	Reina 59	Wille	2.11	355	12506	4,38	3,81	2886	118	356	3046	Mts. D.& S. Tilstra, Wons
1981	Jannie 276	Emulate	3.00	426	19227	3,98	3,32	3293	125	486	3045	Mts van Balen, Hidaard
3030	Mina 173		3.00	386	14670	4,25	3,45	2926	135	389	3038	Dhr. H.H. Loijen, Ospel
4968	N N		3.03	330	15888	3,76	3,13	3318	118	382	3033	Vof Cowmilk Gytsjerk, Gytsjerk
5128	Aristotle 6	Bfg	2.09	340	13989	3,99	3,42	3050	129	362	3033	Firma Herrema, Menaldum
709	Joke 88	Vermont	2.10	305	13789	4,08	3,38	3373	118	357	3031	Vof Schenning, Bladel
119	N N		3.03	426	16811	4,16	3,32	2951	126	435	3023	Dhr. D. Tilstra, Cornwerd
902	Geertje 296	Referee	3.00	429	16202	4,63	3,76	3170	129	470	3019	Mvb Hannema, Tzum
1729	Adriana 117	Bolt Rf	3.00	313	11924	5,33	3,85	3498	123	370	3018	Vof Cowmilk, Gytsjerk
1415	Froukje 541	Big Winner	3.04	374	14897	4,08	3,53	3031	115	398	3017	Mts. Jansma, Vegelinsoord
6107	Roza 199		3.00	392	14328	4,40	3,72	2964	115	405	3017	JJ Haaksma, Ee
2	Jantine 121	Mitch	3.01	365	12299	5,00	3,87	2989	134	373	3013	Mts. Wienia, Oosterzee
356	Elisabeth 222	Jalisto	3.00	369	14390	3,65	3,61	2831	133	376	3013	Mts. de Groot, Koufurderrige
24	Dina 120		3.03	376	15659	3,96	3,65	3170	119	424	3009	P+I de Jong, Nyelamer
38	Hienke 9458	Silverado	3.00	372	15564	3,94	3,53	3127	126	411	3005	Mts. Dijkstra-v/d Veen, Luinjeberd
342	Boukje 118		3.00	320	10589	5,83	4,03	3262	131	351	3004	Mts. Rijpkema, Wolsum
2510	Magna 2438	Floyd	2.11	338	12362	5,80	3,62	3444	139	387	2997	Dhr. K. Malda, Sjobo
643	Irene 126	Danshot	2.09	385	16333	3,90	3,38	3089	114	422	2994	Vof Schenning, Bladel
343	Ireny 130	Harvester	3.00	423	13732	5,63	4,07	3149	122	454	2990	Vof Bouma, Achlum
805	Henriette 544	Disclosure	3.03	318	14451	3,72	3,37	3223	124	367	2985	Mvb De Jong, S'goutum
669	Sjoerdje 160	Bouw Rocky	2.11	351	14991	4,12	3,40	3213	111	397	2982	Vof Schenning, Bladel
708	Mien 257	Odysseus	2.09	306	13823	4,15	3,23	3334	116	357	2981	Vof Schenning, Bladel
20	Dirkje-Jet 3	Jupiler	3.00	336	15300	3,53	3,28	3098	115	376	2974	Mts. Pander-Postma, Gorredijk
284	Bonnie 137	Spectre	3.03	293	12774	4,08	3,31	3222	118	333	2971	Vof Groenhof, It Heidenskip

Leeftijdsgroep: 3

Nr.	Naam	Vader	Lft.	Dgn	Kgm.	%V	%E	gve/d	Lw	TKT	EJR	Eigenaar
157	Gti Denise		4.04	393	19658	3,81	3,60	3705	148	436	3592	P J van der Wal, Hallum
603	Mien 235		4.00	400	18128	5,21	3,52	3953	123	445	3591	Vof Schenning, Bladel
588	Betsie 55		4.01	387	19747	3,80	3,31	3630	118	431	3459	vof Schenning, Bladel
814	Bea 38	Beer	4.03	326	14332	4,50	3,74	3620	129	362	3418	Mts. Idsardi-de Boer, Zweins
166	Marke Look 50	Atlantic	4.01	348	16202	3,95	3,66	3543	130	387	3405	Mvb Holman Broertjes, Steenberg Dr
857	Waldykster 857	barack	3.10	320	13378	5,65	3,58	3861	139	361	3399	Mts. Kamstra-van Santen, Eastermar
1133	F Hinke 140	Balu	4.00	307	12425	5,15	3,92	3671	131	345	3361	Mts Groenveld, Jorwert
885	Pietje 785	Mobiel 337	4.03	320	15014	3,71	3,57	3416	131	352	3355	Mvb Hannema, Tzum
4852	Dina 27	Genostar Wurzl	4.02	315	14886	4,23	3,44	3625	138	356	3338	Firma Herrema, Menaldum
85	Boukje 360	Solero	4.02	318	15274	4,45	3,28	3715	119	365	3336	Mts. de Jager, Lollum
5017	Harmke 283	Efrain	4.04	375	16323	4,25	3,62	3426	111	407	3330	MFB Terpstra Gerbrandy, S'goutum
6526	Willie 201	Doorman	3.11	318	10929	5,66	4,32	3428	118	337	3322	Mts. Smit-Krul, Hensbroek
1326	Froukje 537	Swissbec Brekem	4.02	328	13829	4,16	3,65	3293	121	346	3314	Mts. Jansma, Vegelinsoord
774	Lies 131	Maniac PS	4.05	329	13324	5,54	3,69	3739	116	377	3283	Mts. de Jager, Lollum
98	N N		3.07	380	16955	4,48	3,48	3552	117	427	3271	Mts. de Jager, Lollum
18737	N N		4.04	382	17226	4,08	3,42	3382	127	418	3258	Mts. Kramer, Koufurderrige
94	Mies 94	Milito	3.11	285	12780	4,30	3,42	3462	112	318	3240	Mts. Vingerhoets-Hermans, Diessen
92	Breevier Jemma 92	Vvh Supersonic	4.01	352	16318	3,90	3,41	3392	126	392	3236	Mvh Haarman, Blokzijl
82	Liesje 128		3.11	418	14336	5,22	3,84	3107	122	409	3232	Mts. Jonker Reyenga, Poppenwier
138	Jantje 331	Beagle	4.00	436	19065	3,91	3,52	3249	125	468	3231	Dhr Y. Stoffelsma, De Hoeve
146	Emma 229	Skjelvan	4.01	495	18150	4,04	3,57	2790	110	456	3218	Mts. D.& S. Tilstra, Wons
7628	Atje 39	Antidote	4.02	321	14429	3,84	3,41	3261	125	348	3211	Mts. op de Hoek, Wons
6922	Nijdam 85		4.02	365	14981	4,32	3,48	3201	144	378	3206	Dhr. J. Struik, Nijensleek
536	Pauline 258	Balisto	3.09	425	13822	5,28	4,24	3096	122	426	3202	Vof Bouma, Hidaard
11	Janke 257	Balisto	4.04	334	13174	4,99	3,62	3395	114	364	3192	Mts. Pander-Postma, Gorredijk
592	Mien 234	Bulykin	3.11	446	19240	4,28	3,37	3303	107	484	3177	Vof Schenning, Bladel
84	Jeanette 100	Finder	4.01	291	11526	4,78	3,92	3447	124	330	3175	Mts. Sterkenburgh, Schraard
590	Corien 87	Red Cliff	3.11	335	15240	4,31	3,29	3457	108	379	3169	Vof Schenning, Bladel
635	Grietje 1154	Snapshot Vvh	3.09	332	13284	4,94	3,66	3440	125	371	3162	Mvb De Jong, S'goutum
69	Chef 239		4.04	283	12856	3,77	3,37	3243	115	310	3162	Beets vee bv , Noordbeemster
1	Geertje 86		4.01	386	14511	4,38	3,72	3043	125	392	3156	Vof de Boer-Hottinga, Hieslum
3	Corrie 244	Brentano	4.04	408	15402	5,53	3,66	3471	112	452	3153	Vof Peeters-Weem, de Mortel
121	G Lisette Rf	Julandy	3.11	661	24705	4,40	4,02	3144	133	703	3145	P J van der Wal, Hallum
3	Boukje 3		4.01	301	11503	5,58	3,35	3410	141	323	3143	Mts. Bootsma, Nijland
278	Anna 23	Salero	4.03	304	12080	3,91	3,52	2951	123	305	3137	Mts. de Boer-Laverman, Swichum
5033	Harmke 284	Efrain	3.11	426	17735	4,40	3,54	3303	111	469	3134	MFB Terpstra Gerbrandy, S'goutum
1922	Wassenaar 449	Commander	4.04	350	14606	4,53	3,70	3434	120	402	3129	Mts van Balen, Hidaard
229	Rixt 1082	Limousine	3.09	278	12551	4,32	3,39	3486	123	324	3111	Vof Bouma, Achlum
293	Hennie 127	Skjelvan	4.05	421	17585	3,96	3,68	3194	122	463	3110	Mts. D.& S. Tilstra, Wons
22	Richtje 489	Altaceasar	3.09	323	14264	3,87	3,52	3260	104	362	3109	Mts. Pander-Postma, Gorredijk
105	Breevier Kathy 105	Punch	4.04	371	15948	3,98	3,47	3205	122	406	3105	Mvh Haarman, Blokzijl
118	1509	Milton	4.02	406	18442	4,29	3,22	3412	112	462	3104	Mts. de Jager, Lollum
612	Claudia 259	Farmers Wish Allegro	3.10	433	19322	3,73	3,31	3139	106	468	3098	Vof Schenning, Bladel
575	Mien 231	Bolistos	3.11	315	14132	4,49	3,12	3417	104	355	3094	Vof Schenning, Bladel
4096	Durkje 127	Ibiza	4.04	384	16964	4,21	3,43	3378	122	440	3092	Vof Cowmilk, Gytsjerk
99	N N		3.09	367	17460	3,73	3,34	3363	112	427	3092	Mts. de Jager, Lollum
124	Hinke 86		4.04	337	11957	4,40	3,83	2920	114	336	3092	Dhr Y. Stoffelsma, De Hoeve
57	Wijke 453	Gen-I-Beq Aikman	4.02	318	11783	5,39	3,82	3414	119	357	3090	Mts. Bouma-Wesseliuss, S'goutum
77	Astro Sonni 5	Red Cliff	4.03	358	15995	3,70	3,50	3218	103	404	3070	Mts J+S Nauta, Itens
272	Botermijn 1967	Altaforever	4.00	306	12664	4,03	3,66	3183	118	339	3065	Mts. Sterkenburgh, Schraard
267	Mintje 94	Bonaparte	4.01	289	10975	5,23	3,75	3412	123	328	3062	Mts. Sterkenburgh, Schraard
953	F Margje 114	Champ	4.04	547	22361	4,41	3,63	3285	128	614	3062	Mts. Groenveld, Jorwert

Leeftijdsgroep: 4

Nr.	Naam	Vader	Lft.	Dgn	Kgm.	%V	%E	gve/d	Lw	TKT	EJR	Eigenaar
266	Gerrie 191	Sytze	4.10	292	11022	4,55	4,02	3235	115	272	3674	Mts. D.& S. Tilstra, Wons
533	Ireny 134		4.07	282	12514	4,36	3,59	3525	129	289	3601	Vof Bouma, Hidaard
154	E Annelies 12	Jk Eder Carl	5.04	298	14480	4,14	3,52	3718	126	336	3483	Kuipers Agro BV, Den Ham
532	Rosa 57	Headline	4.11	393	19528	4,48	3,16	3799	115	441	3464	Vof Schenning, Bladel
750	Elizabeth 94	Bagolino	5.06	345	15323	4,88	3,76	3841	121	399	3430	Mts. de Jager, Lollum
377	Anna 193	Jeroen	5.06	338	16860	4,09	3,28	3674	108	384	3385	Vof Schenning, Bladel
74	Vogeltje 94		5.06	349	15028	4,13	3,62	3338	100	370	3343	Vof Dijkstra, Tzum
302	Annet 2		5.04	353	16368	4,19	3,45	3541	130	397	3305	Mts. Sterkenburgh, Schraard
62	Astro Bontje 12	Red Cliff	4.10	308	15713	3,51	3,35	3497	107	357	3262	Mts J+S Nauta, Itens
112	Mina 352	Final	5.04	364	15352	5,18	3,57	3693	120	419	3257	Vof Adema Agro, Lemmer
4898	Vrijke 825	Poppe Ferdi	5.05	421	19096	3,95	3,54	3397	113	469	3246	MFB Terpstra Gerbrandy, S'goutum
951	Geertje 494	Mogul	4.10	330	14181	4,80	3,46	3551	119	372	3225	Mts. Bouma-Wesselius, S'goutum
45	Corrie 227	Beladi	5.02	401	17709	4,28	3,37	3381	106	439	3218	Vof Peeters-Weem, de Mortel
753	Elizabeth 95		5.00	373	16673	4,55	3,33	3521	114	420	3215	Mts. de Jager, Lollum
115	Marjan 7	Bernini	5.03	448	17766	4,67	3,50	3241	104	469	3194	Vof Bouma, Achlum
2851	Corrie33	Michel P	5.03	291	11467	4,74	3,78	3361	112	319	3186	Vof Faassen, KloosterLidlum
73	Thea 161		4.09	378	12787	5,48	4,21	3276	118	402	3169	Vof Dijkstra, Tzum
6435	Antje 263	Bovo Bomba	4.10	376	14981	4,38	3,65	3199	119	400	3155	Mts. Smit-Krul, Hensbroek
3	Franka 102	2964 Goldf	5.01	315	13693	4,22	3,49	3349	103	351	3154	Mts. Vingerhoets, Diessen
134	Hinke 27	Altabarista	5.00	308	12935	4,61	3,65	3471	122	353	3153	B de Jong, Oldeberkoop
534	Hienke 9400	Billard	5.03	347	15416	3,76	3,58	3265	119	385	3142	Mts. Dijkstra-v/d Veen, Luinjeberd
955	F Margje 115	Camelot	5.01	311	12458	4,79	3,68	3392	121	350	3115	Mts. Groenveld, Jorwert
1245	Marieke 93	Complete	4.07	438	19559	4,15	3,38	3361	119	496	3111	Vof Cowmilk, Gytsjerk
332	Joke 332	Twist	5.03	389	12827	5,29	4,06	3082	115	397	3110	C.J.F. van Balen, Witmarsum
2	Lieske HZ 2		4.08	335	11109	5,00	3,92	2958	109	329	3110	Mts. Jonker Reyenga, Poppenwier
46	Vogeltje 92		4.10	413	14192	5,17	3,95	3132	109	429	3106	Vof Dijkstra, Tzum
8011	Beppe 8011	Big Winner	5.06	523	21543	4,21	3,63	3231	155	576	3103	Mts. Dijkstra, Rasquert
8165	Deen 11		4.07	449	14656	5,87	3,78	3149	120	456	3097	Vof Faassen, KloosterLidlum
215	Wanda 1	Ju Stefan	5.06	401	14341	4,77	4,04	3150	124	428	3094	Mts. de Groot, Koufurderrige
1221	Bruinette 1147	Big Winner	4.10	374	15461	4,07	3,47	3113	109	398	3092	Mts. Jansma, Vegelinsoord
10	G Red Limit	Julandy	4.07	363	15167	3,77	3,63	3088	122	392	3087	P J van der Wal, Hallum
6434	Mina 139	Meridian	4.10	313	15258	3,48	3,06	3188	112	346	3085	Mts. Smit-Krul, Hensbroek
9269	Friezin 245	Diman	4.09	370	13083	5,14	3,81	3166	128	390	3081	Dhr. M.L. Dijkstra, Menaldum
41	Neltje 33	Talentino	5.04	404	16277	4,07	3,70	3131	124	437	3081	Beets vee bv, Noordbeemster
271	Maaikje 113	Skjelvan	5.02	393	13712	4,56	4,03	2997	110	404	3075	Mts. D.& S. Tilstra, Wons
26	406	Bomaz Altacapo	4.07	322	14554	3,48	3,31	3071	145	348	3074	Vof Dobbe, Gersloot
202	Froukje 145	Titanium	5.01	446	18113	3,99	3,48	3034	123	467	3072	Mts. Reitsma, Pingjum
1	Linda 47	Champ	5.03	401	15366	4,95	3,73	3325	108	448	3067	Vof Adema Agro, Lemmer
243	Eisinga HZB		5.06	304	12137	4,09	3,61	3076	115	323	3066	Mts. Jonker Reyenga, Poppenwier
5936	Pietje 203	Henry V	4.09	368	15449	4,17	3,42	3188	115	402	3065	JJ Haaksma, Ee
127	Pralle 68	Baltikum	5.01	350	13360	5,19	3,75	3411	117	398	3064	J. Sijbrandij, Goenga
120	Astro Henki 89	Dakota	4.10	352	15289	3,89	3,84	3358	107	417	3063	Mts J+S Nauta, Itens
76	Corrie 232	Mvp	5.01	389	16017	4,80	3,51	3422	113	446	3061	Vof Peeters-Weem, de Mortel
9681	Sanne 2015	Backx	4.09	297	13135	4,50	3,44	3514	133	354	3054	Dhr. D. de Haan, Oosterzee
490	Veldvrouw 481		5.01	311	12749	4,45	3,59	3296	121	351	3049	Fa. de Vries-Wester, Oudega Gem Wymb
70	N.E. Holsteins	Bookem	5.01	439	19305	4,05	3,45	3301	112	503	3048	Mts. Feenstra-Sangers, Kollum
51	Trijntje 369	Final	4.10	446	17515	4,92	3,42	3276	114	489	3041	Mts. Ketelaar, Heeg
50	Anke 32		5.05	306	11038	4,99	4,13	3290	136	345	3040	Dhr. A. Boschma, Burgwerd
436	Gerrie 7707	Delta Atlantic	4.09	292	11693	5,02	3,63	3465	101	341	3037	Vof Schenning, Bladel

Leeftijdsgroep: 5

Nr.	Naam	Vader	Lft.	Dgn	Kgm.	%V	%E	gve/d	Lw	TKT	EJR	Eigenaar
64	Astro Krinz 3	Win 395	6.00	298	15231	3,97	3,48	3809	115	339	3554	Mts J+S Nauta, Itens
112	Reina 41	Altaskycrest	6.01	290	14304	4,77	3,57	4110	135	357	3440	P+I de Jong, Nyelamer
204	Sietske 180		5.10	298	13896	5,35	3,03	3908	137	335	3420	Mts. Klein Swormink, Hartwerd
50	Athleta 4584		9.06	273	11450	4,28	3,52	3271	119	275	3410	Beets vee bv, Noordbeemster
4886	Harmke 275	Leonidas	5.07	415	18875	4,00	3,25	3300	102	423	3382	MFB Terpstra Gerbrandy, S'goutum
318	Emma Harold 133	Wille	6.03	336	13940	4,22	4,03	3423	127	365	3380	Mts. D.& S. Tilstra, Wons
4495	Leonie 9	Wallis	5.10	321	14668	4,11	3,43	3446	120	346	3362	Firma Herrema, Menaldum
114	Sara 40	Triomphe	7.03	271	10583	4,31	3,58	3081	105	261	3361	Mts. D.& S. Tilstra, Wons
4361	Trienke 119	BFG Maputo	6.04	354	15413	3,83	3,42	3158	114	357	3340	Firma Herrema, Menaldum
964	Breevier Petra 964	Altaesquire	5.09	381	17690	4,03	3,60	3543	134	433	3320	Mvh Haarman, Blokzijl
4755	Ramona Renske 54	Striky exi	7.02	472	17391	5,51	4,12	3546	118	517	3319	MFB Terpstra Gerbrandy, S'goutum
727	Jolanda 54	Fez	6.04	344	15941	4,74	3,29	3719	111	394	3308	Mts. de Jager, Lollum
26	Wietske Romeo		9.00	431	15729	4,55	3,85	3066	122	426	3258	Beets vee bv , Noordbeemster
737	Renate 11	Emmet	5.08	338	16201	4,13	3,20	3515	108	380	3256	Mts. de Jager-de Boer, Lollum
135	Hiske 57	Malki	6.07	336	14553	4,93	3,59	3688	139	391	3247	Mts Visser-van Popta, Pingjum
334	Waldykster 334	Mardonno	10.06	321	13460	5,82	3,10	3743	125	360	3239	Mts. Kamstra-van Santen, Eastermar
109	Hielkje 171	Altaceasar	5.07	320	13648	4,58	3,93	3628	124	378	3232	P+I de Jong, Nyelamer
5868	Roza 192	Enigma	6.01	443	18740	4,47	3,40	3327	126	474	3219	JJ Haaksma, Ee
8313	Beppie 8313	Altamopan	5.09	309	13945	4,26	3,22	3375	145	338	3204	Mts Dijkstra, Rasquert
240	Gerrie 66		6.05	424	16456	4,55	3,54	3139	123	432	3191	Mts. D.& S. Tilstra, Wons
6005	Grada 123		6.02	278	10686	5,32	3,96	3569	119	317	3186	Vof Faassen, KloosterLidlum
60	Wietske 38	Adam Red	5.10	304	14471	3,99	3,27	3457	124	347	3183	Mts. Sterkenburgh-Reitsma, Schraard
784	Irene 180	Europol	6.11	317	12763	4,79	3,72	3426	114	354	3177	Mts. Bouma-Wesselius, S'goutum
668	Pietje 733	Stellando Rf	5.10	349	12153	4,82	3,92	3046	114	350	3164	Mvb Hannema, Tzum
4209	Heiltje 275	Vanadin	7.04	337	15111	3,98	3,27	3253	123	364	3161	Firma Herrema, Menaldum
91	Ingrid 38	Talentino	8.03	356	15046	3,95	3,49	3145	114	378	3149	Mts. D.& S. Tilstra, Wons
8926	Suhnstar		5.08	390	15909	4,62	3,57	3341	113	430	3143	Vof Reyenga, Harich
148	Jantine 100	Geronimo	6.02	315	14148	4,54	3,39	3563	129	368	3142	Mts. Wienia, Oosterzee
4845	Ramona Renske 56	Leonidas	5.08	360	16361	3,97	3,29	3301	102	399	3133	MFB Terpstra Gerbrandy, S'goutum
52	Lieke	Adapter P Rf	5.07	383	15088	4,57	3,49	3172	118	401	3132	D A van der Woude, Easterlittens
141	Astro Berber	Kodak	7.01	347	15363	4,33	3,56	3493	108	407	3127	Mts J+S Nauta, Itens
46	G Atwood Hella	Atwood	6.10	403	17497	3,60	3,47	3074	123	429	3122	P J van der Wal, Hallum
427	Fina 8277	Big Winner	5.09	346	13946	4,76	3,63	3383	106	387	3120	Vof Schenning, Bladel
114	Zwartkop 62	Twist	6.01	332	15629	3,79	3,28	3329	109	378	3107	Mts. Vingerhoets, Diessen
195	Welmoed 75	Direct	7.07	502	18416	4,30	4,08	3072	123	531	3100	P J van der Wal, Hallum
251	Oa Hertha 251	Epic	5.10	363	13824	4,41	3,51	3017	112	368	3099	Mvb Sonneveld, Kollumerpomp
999	Jetske 90	Kodak	6.00	416	16446	4,80	3,72	3370	116	469	3098	Vof Cowmilk, Gytsjerk
87	Lieske Hzm		5.10	334	14516	3,81	3,36	3113	110	358	3094	Mts. Jonker Reyenga, Poppenwier
525	Pietje 692	Paramount	6.10	371	15012	4,35	3,75	3275	125	415	3093	Mvb Hannema, Tzum
69	Noard Easter Jo	Bookem	5.07	333	16961	3,45	3,14	3354	114	389	3090	Mts. Feenstra-Sangers, Kollum
6060	Willie 183	Windhammer	9.00	379	15532	4,35	3,41	3182	126	407	3085	Mts. Smit-Krul, Hensbroek
702	Waldykster 702	Groover	6.05	343	12252	6,35	3,55	3537	120	384	3083	Mts. Kamstra-van Santen, Eastermar
193	Pralle 58	Jerudo	7.00	384	15394	4,73	3,74	3393	120	439	3082	J. Sijbrandij, Goenga
8433	Rolina 8433	Altalegal	5.10	314	12823	4,61	3,47	3306	130	348	3082	Mts. Dijkstra, Rasquert
155	Petertje hzm		6.05	361	15154	3,60	3,30	2896	104	364	3082	Mts. Jonker Reyenga, Poppenwier
1667	R Wopkje 177	Cricket	5.09	347	14765	4,09	3,46	3216	116	382	3079	Mts. Kramer, Koufurderrige
18	Miesje 42	Stonewall	7.05	372	15900	4,26	3,49	3311	105	419	3076	Mts. Vingerhoets, Diessen
64	Domela Vriesia 90	Snowfever Cd	7.07	360	15487	4,22	3,43	3289	125	403	3076	Mts. Vries, Nij Beets
7417	Annie 22	Vincent	5.07	311	12405	4,01	3,58	3026	110	326	3076	Mts. op de Hoek, Wons
589	Pietje 709	Pietje G-Force	5.07	455	18473	4,06	3,72	3158	122	498	3074	Mvb Hannema, Tzum
871	Lida 349	Startrek	5.07	342	13214	4,62	3,73	3228	114	375	3070	Fa Bakker-van Hoogmoed, Terband

Levensproducties

De lijsten dienen afgesloten te zijn tussen 01-09-2022 en 31-08-2023

Nr.	Naam	Vader	Geb.	Lst	Dgn	Kg melk	%vet	% eiwit	Kg V+E	Eigenaar
69	Klara Kobus 10	Real Time	2004	15	5370	147132	4,24	3,31	11102	Mts. Idsardi-Sinnige, Suwald
56	Alberdien 98		2008	10	4080	142926	3,93	3,33	10367	Mts. de Jager-de Boer, Lollum
253	Breevier Ella 253	Heidenskipster Algrabuur Showman	2008	9	4039	140971	4,29	3,35	10783	Mvh Haarman, Blokzijl
9369	Wietske 399	Mascol	2007	11	4095	140822	4,36	3,58	11177	Mvh Haarman, Blokzijl
6304	Joda	Rocko	2007	13	4191	140004	3,88	3,54	10391	Mts Witteveen-van Rijs, Mirns
137	Sita 1	Canvas	2007	12	4339	139974	4,55	3,56	11349	MVB Ypma, Oudega (swf)
18	Agatha 33	Classic	2007	11	4261	136366	3,88	3,16	9599	DA van der Woude, Easterlittens
39	Veldvrouw 294		2007	12	4100	135950	4,14	3,22	10002	Fa. de Vries-Wester, Oudega (swf)
1	2874hiske 274	Henson	2008	12	4159	134599	3,90	3,32	9717	Mts. Huitema-van der Geest, Jutrijp
939	Tsjaerdykster Romkje 38	Shogun Ps	2011	8	3188	131097	3,69	3,17	9001	HM+P Gerbrandij, Nijland
116	Renske 59	Caudumer Haytema 46	2009	12	3557	131046	3,40	3,22	8668	Mts. Sterkenburgh-Reitsma, Schraard
550	Janna 108	Radon	2010	9	3536	130892	4,28	3,41	10073	Mts. de Jager-de Boer, Lollum
5299	Riant-Holsteins Berber Jred	Jotan Red	2007	9	4519	130806	4,10	3,18	9521	Mvb R Koopmans, Wjelsryp
676	Johanna 41	Linze 2	2009	10	4019	130347	4,46	3,64	10558	Mts. de Jong & Terwisscha, Baaium
298	Sjoukje 629	Foundation	2007	10	4292	127487	4,34	3,28	9717	Mts. Mulder-Ketelaar, Winsum Gn
115	Himster Ageeth 49	Talent	2007	12	4327	126920	4,77	3,61	10632	Mts. Nauta, Itens
9763	F Margje 84	Niveau	2008	12	3943	125880	4,10	3,38	9409	Mts. Groenveld, Jorwert
6	Durkje 228	Mr Sam	2008	10	3900	125687	4,24	3,49	9720	Mts. Mulder-Ketelaar, Winsum Gn
5325	Terdenghe Jannie 1325	Kindness	2009	10	3771	125181	4,32	3,45	9737	Mts. Leijenaar-Kooistra, Tirns
414	Breevier Lotje 414	Altaesquire	2011	9	3256	125027	4,40	3,28	9591	Mvh Haarman, Blokzijl
18	Saakje 54	Varga	2010	10	3568	124238	3,85	3,26	8833	Mts. Boschma, Dronryp
71	Naomi 14	Judge	2006	10	4248	123935	3,73	3,41	8857	Dhr. van Echtelt, Zuidwolde GN
141	Japke 403	Kian	2010	8	3524	123613	4,30	3,59	9749	Mvb Holman Broertjes, Steenberg Dr
9441	Klaver 158	Ramos	2008	10	4133	122360	4,78	3,52	10156	Mvh Haarman, Blokzijl
508	Lies 110	Maniac PS	2008	9	3929	121841	4,59	3,53	9896	Mts. de Jager-de Boer, Lollum
24	Emma 627	Altaestha	2009	10	3570	121205	3,91	3,38	8841	DA van der Woude, Easterlittens
51	F Lamkje 44	Shogun Ps	2010	9	3379	120429	4,68	3,43	9771	Mts. Groenveld, Jorwert
	Nelly 335	Barnkamper Cassanova	2008	10	3951	120158	3,97	3,32	8751	Vof Wiering-Somers, Hoogkarspel
944	Tsjaerdykster Romkje 39	Eight	2011	9	3221	119991	4,14	3,51	9185	HM+P Gerbrandij, Nijland
10	Jantine 51		2008	11	4128	118784	3,94	3,50	8827	Mts. Wienia, Oosterzee
73	Eva 115	Nevada	2009	11	3309	118670	4,38	3,40	9233	Mvb De Jong, Scharnegoutum
5361	Willie 88	Provider	2008	9	3824	118290	4,16	3,42	8966	JJ Haaksma, Ee
	Zwartkop 130	Barnkamper Cassanova	2008	12	3750	118149	3,57	3,52	8381	Vof Wiering-Somers, Hoogkarspel
4925	Rebecca 120	Art-Acres Win 395	2006	12	4658	117392	4,91	3,55	9929	SJ Pronk, De Wilp
	Corrie 235	Kian	2008	10	3935	117373	5,01	3,74	10274	Mts. Smit-Krul, Hensbroek
92	Beeks Bigtime 6	Stol Joc	2010	7	3514	116156	3,70	3,52	8383	Mvb Mulder, Lippenhuizen
51	Rooske 170	Support	2009	8	3701	116097	4,25	3,46	8945	DA van der Woude, Easterlittens
5874	Wetterfrou 71	Tittenser Otte	2009	8	3544	115967	4,26	3,58	9093	Mts. Terluin-Kooistra, Dronryp
	Bd Grytsje 170	Linze 2	2009	10	3717	115810	4,31	3,49	9040	Mts. de Jong & Terwisscha, Baaium
312	Annie 575	Talent	2010	10	3465	115693	4,24	3,49	8944	Mts. Hummel, Zuurdijk
13	Berber 321	Bigtime	2010	10	3478	115308	4,03	3,50	8684	Mts. Reitsma, Pingjum
4599	Emma 488	Big Winner	2012	7	2736	115194	3,58	3,35	7981	MFB Terpstra Gerbrandy, Scharnegoutum
86	Akke 53		2009	7	3602	115086	3,92	3,34	8353	Mts. Wybrandi, Loenga
80	Jessica 34	Bfg Ilion	2010	10	3553	115062	4,28	3,52	8974	RM Brandsma, Wolsum
39	Rosa 53	Emil Ii	2008	11	3998	114623	4,49	3,50	9159	Mts. Reitsma, Pingjum
72	Hienke 2	Braut	2009	10	3581	114554	4,08	3,83	9052	Mts. Dijkstra-v/d Veen, Luinjeberd
4985	Sofie 10-11		2011	9	3004	114488	3,73	3,36	8110	Mts. Kroondijk, Hichtum
52	Sissie 59	Het Broek Lucrative Rf	2010	9	3469	113549	4,52	3,73	9363	Fa Mooy, Heiloo
75	Akke 137	Caudumer Haytema 46	2009	11	3927	113543	4,52	3,88	9543	Mts. Sterkenburgh-Reitsma, Schraard
2424	Albertje 2010		2010	9	3381	112610	4,02	3,28	8224	Mts. van der Goot, Sondel
165	Aagje 162	Surprise	2008	11	3865	112344	5,12	3,87	10100	Mts. Altenburg-Bakker, Hidaard
73	Sissie 63	Jimm, Holstein Mr, Justin	2011	8	3185	112074	3,83	3,54	8256	Fa Mooy, Heiloo

Topprestatie 10.000 kg vet en eiwit



Aagje 162

54e koe

Eigenaar: Mts. Altenburg te Hidaard

Geboortedatum: 09-09-2008

Vader: Mars Legacy

Monsterdatum: 11-11-2022

Nr	Kalldatum	Dgn	KgM	Vet%	Eiwit%	KgM/dag	gr V+E/dag
1	20-09-2010	320	6862	5.35	3.98	21.44	2001
2	28-09-2011	342	8362	5.41	4.04	24.45	2311
3	07-11-2012	282	8580	5.16	3.89	30.43	2754
4	06-10-2013	299	9772	5.32	3.87	32.68	3004
5	19-09-2014	365	10436	5.43	3.71	28.59	2613
6	11-11-2015	309	10176	5.08	3.94	32.93	2970
7	14-11-2016	373	12179	5.01	3.88	32.65	2903
8	22-01-2018	408	12537	4.66	3.93	30.73	2640
9	23-04-2019	473	14233	4.93	3.82	30.09	2633
10	29-09-2020	495	13298	5.17	3.96	26.86	2453
11	26-04-2022	199	5909	5.17	3.39	29.69	2542

Levensproductie

Dgn	KgM	Vet%	Eiwit%	KgM/dag	gr V+E/dag
3865	112344	5.12	3.87	29.07	2614

Topprestatie 10.000 kg vet en eiwit

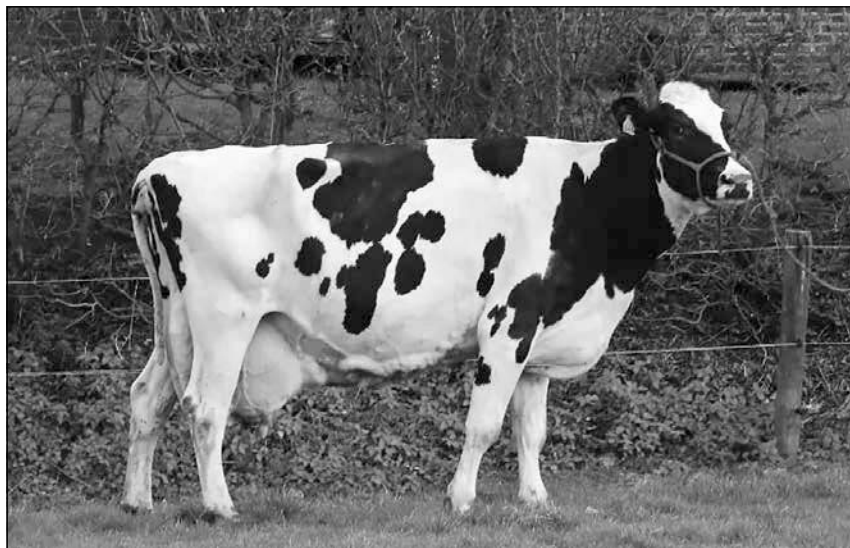

Johanna 41

55e koe

Eigenaar: Mts. de Jong te Baaium

Geboortedatum: 08-04-2009

Vader: LINZE 2

Monsterdatum: 17-01-2023

Nr	Kalfdatum	Dgn	KgM	Vet%	Eiwit%	KgM/dag	gr V+E/dag
1	11-05-2011	533	11968	4.57	3.84	22.45	1888
2	21-11-2012	309	8875	4.78	3.82	28.72	2471
3	28-11-2013	351	13760	4.60	3.61	39.20	3215
4	15-01-2015	345	14822	4.25	3.53	42.96	3342
5	24-02-2016	288	12435	4.54	3.66	43.18	3539
6	08-02-2017	312	12603	4.06	3.60	40.39	3093
7	16-02-2018	346	12097	4.54	3.54	34.96	2823
8	08-04-2019	712	19810	4.48	3.80	27.80	2302
9	22-04-2021	384	10913	4.57	3.36	28.42	2253
10	22-06-2022	209	6678	4.19	3.37	31.95	2413

Levensproductie

Dgn	KgM	Vet%	Eiwit%	KgM/dag	gr V+E/dag
3789	123961	4.46	3.63	32.70	2645

Topprestatie 10.000 kg vet en eiwit



Himster Ageeth 49

56e koe

Eigenaar: Mts. J. + S. Nauta te Itens
 Geboortedatum: 28-10-2007
 Vader: LADINO PARK TALENT
 Monsterdatum: 17-01-2023

Nr	Kalfdatum	Dgn	KgM	Vet%	Eiwit%	KgM/dag	gr V+E/dag
1	11-12-2009	290	6106	4.55	3.48	21.06	1691
2	24-11-2010	293	7868	4.67	3.41	26.85	2170
3	20-11-2011	399	10118	4.50	3.52	25.36	2034
4	19-02-2013	376	10470	4.84	3.76	27.85	2395
5	08-05-2014	357	10621	4.59	3.63	29.75	2446
6	22-06-2015	415	10680	4.96	3.83	25.73	2262
7	15-10-2016	319	11189	4.91	3.77	35.08	3045
8	01-11-2017	282	8521	4.77	3.67	30.22	2550
9	14-10-2018	493	12902	4.99	3.65	26.17	2261
10	21-03-2020	374	12996	4.58	3.48	34.75	2801
11	31-05-2021	423	13644	4.81	3.52	32.26	2687
12	25-09-2022	114	5197	4.73	3.50	45.59	3752

Levensproductie

Dgn	KgM	Vet%	Eiwit%	KgM/dag	gr V+E/dag
4135	120312	4.76	3.61	29.10	2434

Topprestatie 10.000 kg vet en eiwit



Joda

57e koe

Eigenaar: Dhr J Witteveen te Mirns

Geboortedatum: 22-11-2007

Vader: ROCKO

Monsterdatum: 05-02-2023

Nr	Kalfdatum	Dgn	KgM	Vet%	Eiwit%	KgM/dag	gr V+E/dag
1	07-12-2009	320	8130	3.77	3.47	25.41	1839
2	31-12-2010	299	10027	3.94	3.58	33.54	2522
3	26-12-2011	302	10701	3.96	3.48	35.43	2636
4	27-01-2013	325	11701	3.81	3.67	36.00	2693
5	20-02-2014	353	12193	3.95	3.52	34.54	2580
6	22-04-2015	395	13374	3.90	3.67	33.86	2563
7	08-08-2016	317	9633	4.21	3.66	30.39	2392
8	12-08-2017	336	11767	3.73	3.48	35.02	2525
9	08-10-2018	343	11933	3.86	3.55	34.79	2578
10	04-11-2019	320	11203	3.59	3.56	35.01	2503
11	30-11-2020	313	11265	3.96	3.51	35.99	2688
12	29-11-2021	311	10384	3.85	3.30	33.39	2387
13	22-11-2022	75	2506	3.87	3.59	33.41	2493

Levensproductie

Dgn	KgM	Vet%	Eiwit%	KgM/dag	gr V+E/dag
4009	134817	3.88	3.54	33.63	2494

Topprestatie 10.000 kg vet en eiwit

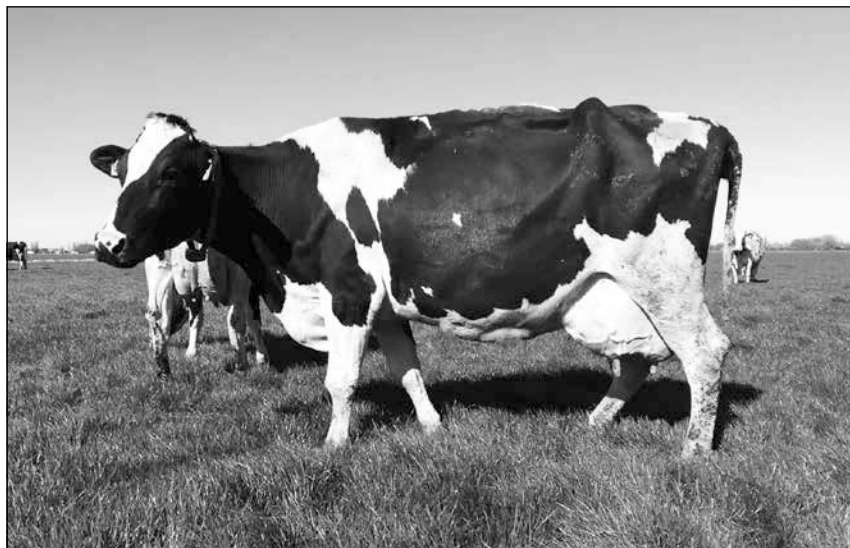

Naomi 14

58e koe

Eigenaar: P.G.J. van Echtelt
 Geboortedatum: 09-08-2006
 Vader: Judge
 Monsterdatum: 21-04-2023

Nr	Kalfdatum	Dgn	KgM	Vet%	Eiwit%	KgM/dag	gr V+E/dag
1	23-03-2008	553	12506	3.94	3.47	22.61	1676
2	09-11-2009	337	8416	4.07	3.55	24.97	1903
3	04-01-2011	466	13777	3.99	3.51	29.56	2217
4	18-08-2012	350	10000	3.72	3.41	29.38	2093
5	09-01-2014	408	12818	3.67	3.47	31.42	2243
6	02-06-2015	328	11528	3.52	3.23	35.15	2372
7	16-07-2016	363	11589	3.68	3.30	31.93	2228
8	08-09-2017	411	11843	3.79	3.45	28.82	2086
9	16-12-2018	376	12543	3.33	3.35	33.36	2228
10	21-02-2020	591	14977	3.69	3.49	25.34	1818
11	09-11-2021	415	13938	3.73	3.33	33.59	2370
12	18-01-2023	266	8702	3.46	3.33	32.71	2093

Levensproductie

Dgn	KgM	Vet%	Eiwit%	KgM/dag	gr V+E/dag
4514	132637	3.72	3.41	29.38	2093

Topprestatie 10.000 kg vet en eiwit



Veldvrouw 294

59e koe

Eigenaar: Fa. de Vries - Wester te Oudega Gem SWF
Geboortedatum: 09-02-2008
Vader: WELL DONE
Monsterdatum: 06-06-2023

Nr	Kalfdatum	Dgn	KgM	Vet%	Eiwit%	KgM/dag	gr V+E/dag
1	20-05-2010	425	10596	4.50	3.17	24.93	1912
2	20-09-2011	367	13468	4.16	3.20	36.70	2701
3	16-11-2012	328	12038	4.13	3.30	36.70	2727
4	26-11-2013	320	9544	4.04	3.38	29.83	2213
5	15-12-2014	307	12640	4.07	3.22	41.17	3001
6	21-12-2015	290	10742	4.15	3.11	37.04	2689
7	10-12-2016	358	11793	4.07	3.22	32.94	2401
8	03-02-2018	304	10806	4.25	3.17	35.55	2638
9	31-01-2019	320	11635	4.29	3.35	36.36	2778
10	14-02-2020	377	12602	4.04	3.19	33.43	2417
11	24-04-2021	453	12339	3.89	3.31	27.24	1961
12	28-09-2022	251	7747	4.14	2.92	30.86	2179

Levensproductie

Dgn	KgM	Vet%	Eiwit%	KgM/dag	gr V+E/dag
4100	135950	4.14	3.22	33.16	2440

Topprestatie 10.000 kg vet en eiwit



Lies 110

60e koe

Eigenaar: Mts. O. & J. de Jager-de Boer te Lollum
 Geboortedatum: 15-10-2008
 Vader: MANIAC PS
 Monsterdatum: 09-12-2020

Nr	Kalldatum	Dgn	KgM	Vet%	Eiwit%	KgM/dag	gr V+E/dag
1	27-02-2011	612	13547	4.42	3.65	22.14	1785
2	20-12-2012	316	10015	4.31	3.64	31.69	2518
3	26-12-2013	404	12927	4.42	3.71	32.00	2601
4	22-04-2015	443	14377	4.83	3.49	32.45	2701
5	24-08-2016	384	12075	4.67	3.63	31.45	2611
6	22-10-2017	439	15695	4.68	3.47	35.75	2914
7	12-02-2019	456	16247	4.70	3.39	35.63	2883
8	08-07-2020	154	6125	4.41	3.07	39.71	2852

Levensproductie

Dgn	KgM	Vet%	Eiwit%	KgM/dag	gr V+E/dag
3208	101008	4.58	3.53	31.49	2553

Topprestatie 10.000 kg vet en eiwit



Grietje 1436

61e koe

Eigenaar: Mts. O. & J. de Jager-de Boer te Lollum
 Geboortedatum: 10-10-2011
 Vader: JUNO
 Monsterdatum: 22-08-2023

Nr	Kalldatum	Dgn	KgM	Vet%	Eiwit%	KgM/dag	gr V+E/dag
1	17-10-2013	285	8818	4.54	3.63	30.94	2528
2	08-10-2014	311	9779	4.67	3.71	31.44	2635
3	22-09-2015	382	12675	4.55	3.79	33.18	2767
4	08-11-2016	360	13251	5.19	3.69	36.81	3269
5	06-12-2017	351	12742	4.92	3.67	36.30	3118
6	08-01-2019	388	15813	5.06	3.58	40.76	3521
7	23-03-2020	415	16197	4.86	3.60	39.03	3302
8	06-07-2021	415	16721	4.64	3.47	40.29	3269

Levensproductie

Dgn	KgM	Vet%	Eiwit%	KgM/dag	gr V+E/dag
2907	105996	4.82	3.63	36.46	3083

Alle koeien die de grens van 100.000 kg melk gepasseerd zijn in de periode van 1 september 2022 tot 31 augustus 2023 staan in dit jaarverslag. De koeien zijn ook te vinden op onze website: www.melkcontrole-nijland.nl. Daar zijn ook de volledige lactatielijsten per koe vermeld. Ook op onze facebook-site wordt er aandacht besteed aan de topkoeien.

Betreft het de eerste koe op een bedrijf die de grens passeert, dan wordt er een slagroomtaart met daarop de naam van de koe bezorgd. Vervolgens wordt er een foto van de koe gemaakt. De koe wordt daarna op een wandbord geschilderd om vervolgens bij de veehouder te brengen. Is er al eerder een koe die de grens 100.000 kg koe wist te passeren, dan vragen we de veehouder om zelf een foto aan te leveren. De foto kan gemaild worden naar info@melkcontrole-nijland.nl. Zodra de foto

is gemaild, ontvangt u een ontvangstbevestiging. Geen bevestiging van ontvangst gekregen, dan kan het zijn dat de foto niet is aangekomen via de mail. Neemt u in dat geval altijd even contact met ons.

Het gemaakte wandbord wordt vervolgens uitgereikt tijdens de jaarlijkse ledenvergadering in maart. Alle wandborden voor Melkcontrole Nijland worden gemaakt bij Pottenbakkerij Kunst te Workum.

Bijzondere aandacht wordt gegeven aan koeien die de grens van 10.000 kg vet en eiwit bereiken. Dit is een prestatie van formaat, die sinds de oprichting door slechts 61 koeien binnen de vereniging is gehaald. Wordt de koe met 10.000 kg vet en eiwit in het zonnetje gezet, dan doet Melkcontrole Nijland een bijdrage in de gemaakte kosten. Tijdens de huldiging op het bedrijf zorgt Melkcontrole Nijland voor een krans voor de betreffende koe.



Tientonner Johanna 41 van Mts. de Jong in Baaium werd op 23 maart 2023 werd tijdens de jaarlijkse ledenvergadering van Melkcontrole Nijland op het bedrijf gehuldigd.