MELKCONTROLE
NIJLAND

JAARVERSLAG 2022

Voorwoord

November 2022

Geachte leden en medewerkers,

Voor u ligt een prachtig jaarverslag met de nieuwste melkcontrole cijfers. Hierin kunt u onder meer zien wat uw gemiddelde van het afgelopen jaar is geweest en hoe u het ten opzichte van uw collega's hebt gedaan.

Na een prachtige en droge zomer genieten we momenteel van een mooie herfst. Ook tijdens de Agrarische Schouw op 22 september in Joure was het prachtig mooi weer. Na drie jaar uitstel door Corona mocht het weer. We hebben veel mensen mogen begroeten in onze stand. Dit onder het genot van koffie of thee en dit keer in plaats van een kop snert, een broodje bockworst. Uiteraard was er een prijsvraag uitgeschreven. Hiermee kon men een mooie zuivelmand winnen. De prijswinnaars hebben hun prijs inmiddels ontvangen. In december zal Melkcontrole Nijland aanwezig zijn op de Landbouwbeurs in Leeuwarden.

We hebben met zijn allen als veehouders een turbulent jaar achter de rug en weten nog niet wat de toekomst voor ons in petto heeft. In de landbouw spelen op dit moment veel dingen (stikstof, geen derogatie meer e.d.). Hier moeten wij als agrariërs steeds meer op inspelen.

Dit is ook het geval bij Melkcontrole Nijland. Ook hier moeten we vooruit denken en handelen. Daarom is ook hier gekozen om te moderniseren. Er zal geïnvesteerd worden in een nieuwe onderzoekmachine. Zo kunnen we onze leden beter en sneller voorzien van de melkcontrole uitslagen en is er ook uitgebreidere informatie voorhanden.
Daarnaast is er nieuwe software gekocht voor het kernsysteem. In dit kernsysteem worden de gegevens van de melkcontrole verwerkt van de melkveehouders die gekozen hebben voor Nijland-verwerking. Deze melkveehouders krijgen na de verwerking rechtstreeks een uitslag van Melkcontrole Nijland. De nieuwe software wordt speciaal voor ons geschreven en wordt in 2023 geïmplementeerd.

Tijdens de laatste ledenvergadering op 24 maart hebben Marten de Jong en Piet de Jong afscheid genomen van het bestuur. Marten als voorzitter en Piet als bestuurslid.

Hier hebben we op gepaste wijze bij stilgestaan. Hartelijk dank voor jullie inzet voor de vereniging. Ik heb nu het stokje overgenomen van Marten. Ik zie dit als een uitdaging om samen met de andere bestuursleden leiding te geven. Ik kan zeggen dat er een goede en plezierige sfeer heerst.

Over de personele bezetting kan ik melden dat Henk Hoekman al vanaf het voorjaar met zijn gezondheid kampt. Nadat Henk dit voorjaar Corona heeft gehad komt hij er maar niet bovenop en is hij momenteel nog ziek thuis. Namens het bestuur willen we Henk veel sterkte toewensen.

De ziekte van Henk zorgde er voor dat er behoorlijk veel werk op de andere medewerkers neerkwam. In de zomervakantie kon Henk Visser zijn zoon Jorrit meehelpen in het laboratorium. Jorrit heel erg bedankt dat je dit hebt gedaan.
Yvonne Floris-van Westerop, monsternemer in Noord-Holland, is gestopt. Namens ons allen hartelijk dank voor je inzet al die tijd.
Ook mogen we nieuwe monsternemers welkom heten namelijk Nico Onderwater, monsternemer in Noord-Holland en Trijnika de Boer, monsternemer in Oost Friesland/West Groningen. Welkom binnen de vereniging en hopelijk veel arbeidsplezier.
Als bestuur en medewerkers proberen wij u zoveel mogelijk van dienst te zijn. Wij leveren de melkcontrolecijfers, waarmee u de juiste managementbeslissingen kunt nemen om een zo goed mogelijk bedrijfsresultaat te behalen.
Verder wens ik u/jullie veel leesplezier toe en tot ziens op de algemene ledenvergadering in maart volgend jaar.

Groeten,
Romke Kinderman, voorzitter

Foto voorkant: Koe Sita 1 van Mvb Ypma in Oudega (swf) wist als 51e koe van Melkcontrole Nijland de 10.000 kg vet + eiwit te behalen. De foto is gemaakt door Thea de Boer tijdens de huldiging van deze koe. Op pagina 47 vindt u de lactatielijsten van deze koe.

Bestuur

R. Kinderman, Aldtsjerk
Voorzitter
06-30146145
aftredend 2027

T. Sterkenburgh-Reitsma, Schraard
Secretaris
0517-531419
aftredend 2024

T. Sijbesma, Sibrandabuorren
Penningmeester
06-43864172
aftredend 2026

S. Nauta, Itens
Algemeen lid
06-29356048
aftredend 2025

A. Bokma, Scharsterbrug
Algemeen lid
06-13503583
aftredend 2026

Personeel

H. Hoekman, Burgwerd
Directie

H. Visser, St. Johannesga
Directie

E. Dijkstra, Leeuwarden
Laboratorium

G. Klijnstra, Sondel
Administratief medewerker

H. Eringa, Spannum
Medewerker/routerijder

S. van der Werf, Nijland
Medewerker/routerijder

J. Hoekman, Sneek
Routerijder

Monsternemers

A. Bouwhuis, Burgwerd

E. Eefting, Rohel

H. Eringa, Spannum

T. de Boer, Jistrum

H. Gerbrandij, Warns

J. Klijnstra, Wommels

A. Plantinga, Frieschepalen

J. Reen, Wiuwert

M. Tiemersma, Raerd

F. van der Veen, Oenkerk

N. Onderwater, Heiloo

B. Wiegersma, Oudega (SWF)

MELKCONTROLE | NIJLAND

Bezoekadres:	Hege Wier 2 8771 RN Nijland
Postadres:	Postbus 55 8700 AB Bolsward
Telefoon:	0515-569333
E-mail:	info@melkcontrolenijland.nl
Internet:	www.melkcontrolenijland.nl

Van Balen Boekhoudburo maakt het verschil

Een goede boekhouder kost u geen geld, maar levert u geld op! Dat is de filosofie van "Van Balen Boekhoudburo BV" te Jellum. Een full-service boekhoudkantoor, met een grote ervaring op het gebied van bedrijfsadministratie en belastingwetgeving.

Van Balen Boekhoudburo BV maakt het verschil omdat wij garant staan voor:

- Korte lijnen;
- Persoonlijke- en klantvriendelijke benadering;
- Steeds dezelfde contactpersoon;
- Kort telefonisch advies behoort tot onze service en kost daarom niets.
- Rapportbespreking behoort tot de standaard werkzaamheden en wordt niet extra in rekening gebracht.

Kortom uw belang = ons belang!

Onze diensten

- **Jaarcijfers**
- **Loonadministratie**
- **Belastingaangifte**
- **Fiscale- en juridische adviezen**
- **Mestboekhouding**
- **Ondernemersplan**
- **Bedrijfsoverdrachten**
- **Studiegroepen**
- **Cursussen**

VAN BALEN
BOEKHOUDBURO

Van Balen Boekhoudburo BV
Hegedyk 16
9026 BB Jellum
Tel. +31(0)58 251 9296
info@vanbalenboekhoudburo.nl

www.vanbalenboekhoudburo.nl

Leden

	2022	2021	2020	2019	2018	2017	2016	2015
Aantal Koeien	52293	50388	49533	51025	51968	51641	52462	50908
Gem. aantal koeien per bedrijf	121,0	116,1	114,9	115,4	112	110,1	111,1	105,6

Monstername

Wijze van monsters nemen:

84	bedrijven die gebruik maken van tru-testers
266	bedrijven met meetglazen of elektronische melkmeting
1	bedrijven met unster
81	bedrijven met een melkrobot
1	bedrijf maakt gebruik van 3-weekse controle
76	bedrijven maken gebruik van 4-weekse controle
12	bedrijven maken gebruik van 5-weekse controle
343	bedrijven maken gebruik van 6-weekse controle
203	deelnemers ureum-onderzoek
430	deelnemers celgetalbepaling
179	deelnemers Nefa/Denovo-onderzoek
214	deelnemers Nijland-verwerking
200	deelnemers NRS-verwerking
18	deelnemers FHRS-verwerking
11	bedrijven met geiten
16	bedrijven van vereniging De Vrijheid met 1152 koeien
36	bedrijven van vereniging Op eigen kracht met 2970 koeien
37	bedrijven van vereniging Woudenberg e.o. met 2487 koeien

it griene hert
dierenartsenpraktijk
met hart voor uw dier!

De Lange Baan 1, Wommels
0515-331387

De Tunen 1, Witmarsum
0517-531274

Groen van Prinsterenstraat 1
Harlingen 0517-412238

Rundvee, paarden en gezelschapsdierenpraktijk

www.itgrienehert.nl

Even voorstellen... Romke Kinderman

Als nieuwe voorzitter wil ik mijzelf voorstellen. Ik ben Romke Kinderman, 59 jaar en ben getrouwd met Thea. We hebben 3 kinderen, 2 jongens (Hendrik Wisse van 32 jaar en Wytze van 28 jaar) en 1 meisje (Marije van 24 jaar).

Na de lagere landbouwschool in Drachten heb ik vele cursussen gevolgd, o.a. de landbouwvakschool in Sneek. Ook heb ik veel bestuurlijke ervaringen. Dit begon al jong bij het ILC jongerencollege in Oranjewoud. Verder ben ik al jaren actief in de politiek, o.a. als voorzitter van de afdeling CDA Tytsjerksteradiel. Hobby's zijn: schaatsen, fietsen en zingen bij een gospelkoor.

We wonen sinds 12 jaar in Aldtsjerk waar we en boerderij hebben met 160 melkkoeien en bijbehorend jongvee op 108 hectare grond. Voorheen woonden we in Burgum waar we een gemengd bedrijf hadden (60 melkkoeien en 90 fokzeugen). Door een bedrijfsverplaatsing zijn we terecht gekomen in Aldtsjerk. Samen met mijn vrouw en zoon Wytze runnen we het bedrijf. De meeste werkzaamheden worden in eigen beheer uitgevoerd. Behalve het bemesten van het land. Dit wordt door de loonwerker gedaan.

Wij zijn ongeveer 25 jaar lid van Melkcontrole Nijland. De reden dat wij destijds overstapt zijn naar Melkcontrole

Nijland is de persoonlijke benadering en de prijs/kwaliteitverhoudingen. Ook de snelheid van de uitslag speelt een rol. Deze is soms dezelfde dag al bekend. Dit kan natuurlijk alleen maar als alles digitaal verzonden wordt.

Mijn wens als voorzitter is dan ook om een vooruitstrevende vereniging te behouden en mogelijk uit te breiden.

Even voorstellen... Betty Wiegersma-de Jong

No goeie!
Mijn naam is Betty Wiegersma-de Jong (45 jaar), woonachtig op Sate Ringwiel in Oudega SwF (met de "kont" in Gaastmeer) en ik ben sinds januari 2020 werkzaam als monsternemer bij Melkcontrolevereniging Nijland. Dit werk doe ik met veel plezier nadat ik het koeien melken had geleerd op het bedrijf van fam. Visser in Gaastmeer. Ik ben getrouwd en Mem van drie zonen en een dochter in de leeftijd van 20, 18, 15 en 13 jaar. De jeugd heeft konijnen en cavia's en guppy's. Zelf ben ik hobby-boer en bezit twee mini-shetlanders, twee schapen, een hond en kat en een aantal loslopende kippen met haan. Verder zorg ik voor een pensioen/pensionpaard van 31 jaar, een echte oude dame inmiddels, maar ze doet het nog goed! Ik vind het fijn om voor de dieren te zorgen en ik wandel graag met mijn hond (mijn schaduw). Verder lees ik graag en vind ik het leuk om sokken te breien.

In een "vorig leven" was ik doktersassistent Gynaecologie/Verloskunde in het toenmalige MCL-Noord waar ik met plezier gewerkt heb. Toen de oudste zoon geboren werd, ben ik hiermee gestopt en wat later ben ik gastouder geworden, heb schoonmaakwerk gedaan in de recreatie en ben ik postbezorger geweest. Toch hebben van kleins af aan dieren en de verzorging ervan mijn aandacht gehad en ik logeerde dan ook heel graag bij mijn oom en tante op de boerderij in Aldeboarn en mocht ik destijds meedoen aan de kalverkeuringen in Akkrum en Leeuwarden. Ik was graag naar de landbouwschool gegaan en ben blij dat ik uiteindelijk toch mijn werk heb kunnen vinden in de agrarische sector!

Een aantal weken geleden mocht ik eens meelopen in Nijland, omdat ik graag wilde zien hoe de melkmonsters uitgelezen worden en de lijsten met liters verwerkt worden (Nijland verwerking). Dit vond ik erg interessant om

Hier knip ik de wol van de schapen met hulp van mijn man :-)

mee te maken! Melkcontrole Nijland komt gemoedelijk op mij over met een plezierige sfeer onder collega's. Er is veel schoonmaakwerk wat met de hand gedaan moet worden en ook het inplannen van alle boeren en monsternemers en de routes vraagt veel tijd en flexibiliteit. Het is vaak een hele uitdaging om de planning iedere keer weer rond te krijgen. Helaas zien we elkaar als monsternemers onderling maar zelden, het zou leuk zijn wanneer daar weer verandering in kan komen. Het monsternemen doe ik op drie adressen per week, meestal in de omgeving van Oudega SwF met soms een uitstapje wat verder weg. Het is leuk om dezelfde adressen te bezoeken, want je leert de boeren beter kennen en het is ook interessant om eens op een nieuw/adres te zijn, omdat ik benieuwd ben naar wat ik op een ander bedrijf zal aantreffen. Zo blijft het monsternemen mooi afwisselend werk, waarvan ik het sociale contact ook erg kan waarderen.

Oant sjen, groetnis Betty Wiegersma

Maatschap Bosch in Swichum

Op maandagmorgen klokslag tien uur bel ik aan bij de bungalow in Irnsum, waar Hotze en Aagje sinds 2016 wonen. Ik word gastvrij ontvangen door Aagje, omdat Hotze op dat moment nog op de boerderij is om de werkzaamheden aan zoon Hilse over te dragen. Die is net terug van een week vakantie met zijn vrouw Thirza en hun drie kinderen. We nemen plaats in de zonnige serre met een prachtig uitzicht op het water en de landerijen waar schapen rustig staan te grazen. Zodra Hotze thuiskomt, gaan we met een kop koffie erbij in gesprek.

Sinds 1988 is het bedrijf van de familie Bosch gevestigd aan de Moskoureed in Swichum, onder de rook van Leeuwarden met uitzicht op de middeleeuwse kerk van het dorp. Daarvoor was het bedrijf gezamenlijk met een broer van Hotze gevestigd in Hiaure, een klein dorpje vlak boven Dokkum. Daar werd eind jaren 70 een nieuwe stal gebouwd, maar door de invoer van het melkquotum moest gekrompen worden en stond de stal dus niet vol. Dat was voor Hotze en Aagje het moment om rond te kijken naar een eigen boerderij.

Inmiddels is de volgende generatie aan zet want Hotze zit in maatschap met zijn zoon Hilse. Lange tijd leek het er echter niet op dat Hotze een opvolger zou hebben. Ondanks dat Hilse zo vaak als mogelijk hielp op de boerderij, ging hij na zijn schooltijd aan de slag bij een bank en later bij Alfa accountants. Dit deed Hotze besluiten om in 2008 twee Lely-robots voor zijn melkkoeien aan te schaffen en daarnaast een efficiëntie-slag te maken op het erf, zodat hij het werk goed en gemakkelijk alleen kon blijven doen. Toen de robots eenmaal draaiden is de overstap gemaakt naar Melkcontrole Nijland. Met name de korte lijnen en de klantgerichte benadering sprak aan.

Op dit moment melken ze 140 koeien met een gemiddelde productie van 9.300 kg melk met 4,70% vet en 3,75% eiwit. De melk wordt geleverd aan FrieslandCampina. Aan het voerhek wordt kuil en maïs gevoerd. Bij de boerderij hoort 60 hectare grasland, waarvan 41 hectare huiskavel en 14 hectare op afstand. Daarnaast wordt er nog 30 ha natuurland gebruikt. De mais wordt aangekocht. Omdat Hilse het liefst met de koeien en cijfers bezig is, wordt het machinepark zo klein mogelijk gehouden. De stelling van de maatschap is dan ook om zoveel als mogelijk uit te besteden. Naast het schudden/harken wordt de rest van de landwerkzaamheden door een loonwerker gedaan. Er wordt volop geweid op het bedrijf. Door middel van stripweiden krijgen de koeien iedere dag een aangepast oppervlakte tot hun beschikking. Ten tijde van de aanschaf van de robots was het erg lastig om de koeien naar huis te krijgen om gemolken te worden. Als oplossing is ervoor gekozen om de watervoorziening enkel in de stal te hebben. Dit bleek een goed idee, want de koeien komen nu zelf uit de achterste stukken naar de stal.

Jan Sake Bosch, directeur Agridek en Hotze Bosch, verkoopadviseur.

Bovenaanzicht van het Agridek afdeksysteem.

Er wordt op het bedrijf geen krachtvoerbrok aangekocht. Door een ingenieus zelfbedacht en ontwikkelde 'voerfabriek' wordt er krachtvoer verstrekt. Als enkelvoudige voeders wordt er pulp, raap, soja en graan aangekocht. Door middel van vijzels en een versnellingsbak worden de verschillende voeders in de juiste dosering naar een voorraadvat gebracht. De koe in de krachtvoerbox of in de robot krijgt vervolgens dit voer op maat aangeboden. Middels eenzelfde soort doseringssysteem worden de mineralen op maat in de melkrobots verstrekt.

Daarnaast was Hotze al vanaf de jaren '90 bezig om zogenaamde lasagnekuilen te maken. Hij wilde dat hij zijn koeien de gehele winter hetzelfde rantsoen aan kon bieden. Daarom werd het gras tijdens het inkuilen verdeeld over verschillende betonplaten. Dit betekende elke keer meerdere kuilbulten open maken en na afloop van het inkuilen moesten ze ook weer dicht. Reden voor Hotze om na te gaan denken hoe dit makkelijker kon. In zijn hoofd had hij al helemaal uitgedacht hoe hij dit wilde hebben, maar er moest wel iemand zijn die hem kon helpen met de uitvoering. De heer Kaatstra van het bedrijf Indu-Con BV uit Grou, gespecialiseerd in het maken van o.a. de plastic boarding rondom een schaatshal, kon het gewenste plastic kleed produceren. Ondertussen bouwde Hotze een sleufsilo van 12 meter breed, 50 meter lang en 3 meter hoog. Door menig melkveehouder werd hij meewarig aangekeken, want in de beginjaren 2000 was dit uitzonderlijk groot. Met het gerealiseerde kleed en met eerst nog de hulp van een trekker begon voor Hotze stapsgewijs het verder doorontwikkelen van het bedachte afdeksysteem.

Nu zoveel jaar later runt Hotze het bedrijf Agridek samen met zijn andere zoon Jan Sake, die directeur van het bedrijf is. Agridek biedt een breed scala aan producenten aan om het afdekken van ruwvoer te verbeteren, te versnellen en te vergemakkelijken. Zo is er naast het afdekkleed ook een portaalsysteem, waarbij een portaal aan weerszijden van de silowanden loopt. Het afdekkleed rolt op- en af op de rol die tussen beide poten van het portaal zit. Verder kent het systeem waterslangen, waarmee het kleed luchtdicht tegen de silowanden wordt gedrukt. Uitkuilen en voeren gaat sneller en er zijn minder voerverliezen. Het systeem vraagt minder arbeid dan traditioneel kuilen en het werk is lichter.

Agridek is inmiddels de innovator op het gebied van lasagnekuilen, ruwvoeroptimalisatie en afdekmethodes in de agrarische sector. Meer informatie hierover kunt u vinden op www.agridek.nl.

Hotze is nu nog de helft van de tijd aan het werk op de boerderij en de andere helft wordt besteed aan Agridek, waar hij verkoopadviseur in Noord-Nederland is. Daarnaast geniet hij samen met zijn vrouw volop van de mooie woonplek in Irnsum. De eigen boot ligt voor het huis aangemeerd, waar ze veelvuldig mee varen. Hotze is van plan om langzaam minder te doen binnen de bedrijven. Mijn inschatting is echter dat het hoofd van Hotze niet snel zal stoppen met het blijven kijken naar mogelijkheden om op elk gebied te blijven innoveren. Ik wens hem daar veel succes mee.

Agrarische Schouw 2022

Na twee jaar van afwezigheid was het dan eindelijk zover. Op de vierde donderdag vond de Agrarische Schouw weer plaats in Joure. Op deze zonovergoten dag was het een drukte van belang in Park Herema State en ook op de stand van Melkcontrole Nijland was het gezellig druk. De bezoekers aan de stand konden een kop koffie komen halen en daarnaast werden er broodjes worst uitgedeeld.

Naast het onderzoek van de melk van koeien controleert Melkcontrole Nijland ook melk van geiten en schapen. We wilden dit jaar dan ook eens de kennis testen bij de bezoekers voor wat betreft de gehaltes in melk van verschillende diersoorten en van borstvoeding. De prijsvraag bestond uit het bij elkaar zoeken van de juiste gehaltes bij de koe, schaap, geit, paard, waterbuffel en daarnaast welke gehaltes in borstvoeding zitten. Met name het vetgehalte levert namelijk een zeer verspreid beeld op. Deze prijsvraag werd door velen als een moeilijke opdracht ervaren, maar een gokje wagen wil iedereen wel!

Met 0,53% vet is het paard degene met het laagste vetgehalte in de melk. Iemand die op de hoogte is van het feit dat paardenmelk gebruikt wordt bij onder andere darmproblemen en huidproblemen zoals eczeem, kan beredeneren dat paardenmelk weinig vet bevat. De borstvoeding van een vrouw heeft gemiddeld een vetgehalte van 2,36%. Ook dit wisten veel mensen niet, terwijl het bij Melkcontrole Nijland altijd mogelijk is om de melk van een pas bevallen vrouw te onderzoeken. Zowel het paard als de mens hebben een hoog lactosegehalte van boven de 6,50%. De geit is de derde in de rij met 3,81% vet en 3,25% eiwit. De koe werd meestal als eerste ingevuld, omdat dit het dier is waarvan het vet- en eiwitgehalte het meest bekend is. In dit geval 4,51% vet en 3,47% eiwit. Het schaap en de geit werden vaak verwisseld, maar het schaap is degene met een hoger vetgehalte, in dit geval 7,11% en een eiwitgehalte van 5,77%. Dit zijn hoge gehaltes, maar is te verklaren door het feit dat schapen zich op dit moment aan het einde van de lactatie bevinden.

De waterbuffel is echter de absolute winnaar voor wat betreft het percentage vet in de melk van maar liefst 8,90% en een eiwitgehalte van 4,62%. Melk van een waterbuffel wordt dan ook gebruikt voor het maken van o.a. ricotta en mozzarella.

Van de vele bezoekers aan de stand wisten 11 personen de juiste oplossing te geven. Na loting hebben de prijswinnaars familie Landman in Raerd, Maaike Huitema in Jutrijp en Jan Dijkstra in Oudemirdum een zuivelmand in ontvangst genomen.

Familie Landman.

Maaike Huitema.

Jan Dijkstra.

Familie Op de Hoek in Wons

Als ik in het midden van de stal de trap op loop naar de kantine hoor ik kinderstemmen. Jouke op de Hoek zit samen met zijn kersverse vrouw Lena koffie te drinken met hun twee jonge kinderen van 2 en 1 jaar oud. Met voldoende speelgoed en een prachtig zicht op de koeien snap ik wel dat de kinderen hier graag naartoe willen.

Jouke (41) en zijn broer Arend (39) hebben het melkveebedrijf in het Friese dorpje Wons in 2018 overgenomen van hun ouders. Arend woont samen met zijn gezin in het huis bij de boerderij. Jouke woont met zijn gezin op een steenworp afstand evenals hun ouders, die ook nog elke dag volop meewerken op het bedrijf. Als we vanuit Melkcontrole Nijland iedere vijf weken bellen voor het uitvoeren van de melkcontrole hebben we altijd contact met Jouke. Hij houdt zich voornamelijk bezig met de koeien en gaat daarom deze ochtend met mij in gesprek.

Na het afronden van de HAS in Leeuwarden in 2001 is Jouke meteen aan de slag gegaan op het ouderlijk bedrijf. Er was voldoende werk thuis en met name het melken kon vader Op de Hoek door een schouderblessure niet goed meer doen. Ook Arend ging na zijn schooltijd meteen thuis aan het werk. Hij doet vooral het voeren en het landwerk en in de winter het onderhoud van de machines. Omdat beide broers jonge kinderen hebben en en omdat beide echtgenotes buiten de deur werken, hebben ze sinds vorig jaar een medewerkster voor 20 uur per week. Zo proberen ze voldoende tijd te houden om de puntjes op de i te kunnen blijven zetten en daarnaast voldoende tijd voor het gezin te hebben.

De broers Arend (l) en Jouke (r) op de Hoek.

Door uitbreiding van de veestapel werd in 2006 een nabij gelegen stal gehuurd voor het jongvee, zodat de ligboxenstal uit 1973 volledig benut kon worden voor de melkkoeien en werden er drie Lely-robots aangeschaft. Lang hebben ze de optie open gehouden om eventueel het bedrijf te splitsen, zodat elke broer een eigen bedrijf kon gaan runnen. In 2012 is de beslissing genomen om dit niet in gang te zetten. Jouke en Arend kunnen erg goed samenwerken en de daarmee samenhangende voordelen gaven de doorslag om op de huidige locatie een nieuwe ligboxenstal te bouwen.

In 2015 is de nieuwe 3+3 rijige stal in gebruik genomen met een voerrobot, een mestrobot en vier melkrobots in het midden van de stal. Allemaal in de mooie rode kleur van Lely. Ook is er een automatische boxenvuller aanwezig, die via een rail de boxen instrooit. Als boxvulling gebruiken ze gescheiden mest, de zogeheten biobedding. De stal kreeg de proefstalstatus door de E.A. vloer van Anders beton. Dit is een emissiearme vloer bestaande uit geprofileerde loopvloerplaten met om de 1.10 meter een afstort. In de sleuven zitten gaten waar de urine door wegloopt naar de kelder. Achter de melkrobots ligt een ECO-vloer van Anders beton, die Jouke erg goed bevalt. Dit is een roosterachtige vloer waarbij het betonrooster voorzien is van uitsparingen van rubber, wat erg prettig is voor de klauwen. Door de afdichtingskleppen wordt ook deze vloer aangemerkt als emissiearm.

Terwijl we boven in de kantine zitten, hebben we een prachtig uitzicht op alles wat er zich beneden ons in de stal afspeelt. De koeien blijven rustig liggen als de Lely Vector voerrobot voorbij komt om bij de ene groep het nog aanwezige voer aan te schuiven, te detecteren hoeveel voer er nog ligt en vervolgens doorrijdt naar een andere groep om daar te voeren. Ondertussen zie ik op een andere plek de boxenvuller van Ministro zich via de rail verplaatsen om de diepstrooiselboxen te vullen en is de Lely Discovery mestrobot bezig met het wegschuiven van de mest. Om te voorkomen dat mest op de vloer aankoekt is er een sproeileiding boven elke loopgang aangebracht. En dit alles terwijl het melken door de vier Lely Astronaut A4 melkrobots onverstoorbaar doorgaat. Een prachtig staaltje automatisering!

De melkkoeien zijn verdeeld in 4 aparte productiegroepen.

Rijdend op de snelweg A7 richting de afsluitdijk is het bedrijf van de familie Op de Hoek in Wons te zien.

Allereerst is er een aparte vaarzengroep. Zowel de boxen als ook het voerhek is afgestemd op de afmetingen van deze groep koeien. Daarnaast zijn er verdeeld op leeftijd twee hoogproductieve groepen en is er een laagproductieve groep. Op het moment zijn er 280 melkkoeien. De gemiddelde jaarproductie is 11.108 kg melk per koe met 4,42 % vet en 3,62 % eiwit. Met een economisch jaarresultaat van 2285 staat maatschap Op de Hoek dit jaar op plaats 29 in de rangschikking in dit jaarverslag. Sinds de invoering van de fosfaatrechten wordt met name gefokt op hoge gehaltes. De stieren worden daarnaast uitgezocht op een hoge fokwaarde voor klauwgezondheid. Dit vindt Jouke belangrijker dan beenwerk. Tenslotte kan een koe nog zulke goede poten hebben, maar als de klauwgezondheid niet op orde is dan heb je niets aan goed beenwerk. Voor de melkrobot kijkt Jouke ook goed naar de fokwaarde voor achterspeenplaatsing. Hij noemt de stier Big Position en Solero als voorbeeld, waarvan de dochters het op het bedrijf gemiddeld erg goed doen. Momenteel wordt geïnsemineerd met Ranger, Perfect, Lustrum, Pilates, Rody, Miura en de Brown Swiss stier Jocko. Elk jaar wordt uit één van de beste koeien een stier aangehouden voor het jongvee. De nakomelingen hiervan doen het vaak ook heel goed blijkt uit de afstamming van de best producerende koeien.

Qua land heeft de maatschap de beschikking over 138 hectare, waarvan 115 hectare gras, 3 hectare voederbieten en 20 hectare maïs. Omdat er maar 10 hectare huiskavel is, lukt het niet om volledig te weiden. Jouke ziet echter wel de voordelen van weidegang voor met name de gezondheid van de koeien. Daarom wordt er wel deelweidegang toegepast. De groep laag-productieven en de groep oudere hoog-productieve koeien mogen in de zomer naar buiten. De droge koeien gaan in de zomer dag en nacht naar buiten. Naast de stal staat hen een stukje land ter beschikking waar ze genoeg beweging krijgen en daarnaast kunnen genieten van hun verlof. Door middel van een voerhek wordt ook deze groep automatisch gevoerd. De voerrobot rijdt daar namelijk toch al langs op weg naar de naastgelegen oude ligboxenstal, die nu in gebruik is genomen door het jongvee. Deze stal is inmiddels geïsoleerd en aangepast aan de huidige afmetingen voor boxen en voerhek. Van het jongvee jonger dan een jaar zijn er 68 stuks en 84 dieren zijn ouder dan een jaar.

Het meeste landwerk wordt in eigen beheer gedaan. Dit nemen vooral Arend en vader Titte voor hun rekening. Arend regelt ook alles rondom het voeren. De taken zijn goed verdeeld, maar ze zorgen er wel voor dat ze elkaar kunnen vervangen. Om de veertien dagen een zondag vrij en op vakantie kunnen met het gezin wordt belangrijk gevonden.

Beide broers hebben een jong gezin, dus of daar mogelijk opvolgers bij zijn is nu nog niet bekend. Jouke en Arend richten zich nu op verdere optimalisatie van het bedrijf. Het dak ligt al vol met zonnepanelen, maar er werd gekeken wat ze nog meer kunnen doen op het gebied van duurzaamheid. Wellicht is een kleine windmolen om energie op te wekken een optie. Jouke baalt er enorm van dat de derogatie eraf gaat, dus de aanschaf van een stikstofkraker zou misschien ook een optie kunnen zijn.

Na afloop van ons gesprek lopen we nog een rondje over het erf en kan ik met eigen ogen aanschouwen dat hier volop geïnvesteerd is in dierenwelzijn en efficiënte looplijnen. Een prachtig bedrijf waar de familie Op de Hoek met recht trots op mag zijn.

Aandachtspunten voor de monstername

- Op de afgesproken tijden beginnen met melken.
- Het ophangen van tru-testmeters neemt veel tijd in beslag. De veehouder wordt geacht om de monsternemer te helpen met het ophangen van de apparatuur.
- Voordat u begint met melken, na het installeren van de tru-testmeters, dienen de leidingen en tru-testmeters voorgespoeld te worden. Dit om te voorkomen dat eventuele verontreiniging rondom de slangen/leidingen op het bedrijf mogelijkerwijs, na het installeren van de tru-testmeters, in de melkleiding en dus in de tank terecht komt.
- Als er op een bepaalde dag niet gemonsterd kan worden (ook vakanties) graag zo spoedig mogelijk doorgeven; tel: 0515-569333 of mail: info@melkcontrolenijland.nl.
- Alle koeien, die twee keer per dag gemolken worden, dienen gemonsterd te worden.
- Wanneer een koe is behandeld met antibiotica mag de monsternemer geen handelingen verrichten aan de meetapparatuur. De veehouder is te allen tijde verantwoordelijk dat de antibiotica-melk niet in de tank terechtkomt.
- Melkcontrole Nijland heeft een bedrijfs WA-verzekering voor alle werknemers. Het plaatsen van tru-testmeters valt onder de verantwoordelijkheid van de veehouder. Bij eventuele schade heeft de veehouder een eigen risico van € 125,-.
- De restmelk mag niet in de tank. Na elke monstername worden de tru-testmeters gelijk met de melkapparatuur gereinigd op het bedrijf. Vervolgens worden de tru-testmeters opgehaald bij de monsternemer en op het kantoor van Nijland uit elkaar gehaald en grondig gereinigd. Bij het niet opvolgen van de voorschriften kan Melkcontrole Nijland niet verantwoordelijk worden gesteld voor eventuele schade.
- De apparatuur, nodig bij de monstername op een robotbedrijf, dient na afloop schoon te worden gemaakt. Bij een Delaval-robot dient vóór en na de monstername een hoofdreiniging met zeep plaats te vinden.
- Bij het overstappen van gefiatteerde melkcontrole naar Nijland-verwerking of andersom kan het voorkomen dat een lactatielijst onvolledig in het systeem staat. Met name bij een eventuele 100.000 kg koe moet hier op gelet worden.
- Als op de proefmelkformulieren bij een koe “Geen kalfdatum, Melden in I & R” staat en er is sprake van een doodgeboren kalf, dan kunt u de kalfdatum doorgeven.
- Melkcontrole Nijland kan de melkcontrole-gegevens digitaal naar zowel u als ook naar uw voerleverancier of veearts sturen.
- Om de kwaliteit van de melkcontrole-cijfers te waarborgen vindt er een controle plaats: het kengetal MPR 24 uur. MPR 24 uur geeft aan of de monstername betrekking heeft op een periode van 24 uur. Dit kengetal vindt u op de voorzijde van de melkcontrole-uitslag.
- Indien u niet wilt dat uw naam wordt vermeld in het jaarverslag of bij uitingen in de (sociale) media, dan kunt u dit kenbaar maken.

Gemiddelde productie Melkcontrole Nijland

Lactatie-periode	Kg melk	% vet	% eiwit	Dagen	Kg melk/dag	Gve/dag	EJR
1975 - 1976	5021	4.19	3.44	311	16.15	1232	
1985 - 1986	5737	4.30	3.38	307	18.70	1436	
1990 - 1991	6666	4.46	3.49	312	21.30	1700	
1995 - 1996	7173	4.45	3.50	323	22.10	1764	
2000 - 2001	7987	4.46	3.50	339	23.60	1874	
2005 - 2006	8432	4.47	3.51	353	23.90	1905	
2010 - 2011	8237	4.47	3.53	341	24.20	1935	1972
2015 - 2016	8310	4.43	3.56	345	24.30	1938	1768
2016 - 2017	8343	4.40	3.57	344	24.40	1944	1784
2017 - 2018	8617	4.42	3.57	345	25.10	2001	1847
2018 - 2019	8805	4.40	3.59	348	25.00	1994	1882
2019 - 2020	8934	4.41	3.60	351	25.60	2041	1906
2020 - 2021	8999	4.43	3.60	352	25.70	2058	1920
2021 - 2022	**8694**	**4.42**	**3.58**	**350**	**25.00**	**1994**	**1857**

Bedrijfsgemiddelde

Voor de volgorde is uitgegaan van het Economisch Jaar Resultaat.
Er zijn dit jaar 26 bedrijven met een Economisch Jaar Resultaat (EJR) hoger dan 2300.
De lijsten dienen afgesloten te zijn tussen 01-09-2021 tot 31-08-2022.
Lijsten met minder dan 200 dagen zijn niet meegerekend.

1. Mts. de Jager-de Boer, Lollum *
2. Vof Haanstra, Bergum
3. Vof Peeters-Weem, De Mortel
4. Vof Schenning, Bladel
5. Vof Cowmilk, Gytsjerk *
6. Mts. Vingerhoets, Diessen **
7. Vof de Boer-Hottinga, Hieslum
8. Dhr. J. Sijbrandij, Goënga
9. Vof Dijkstra, Tzum
10. Mts. Pander-Postma, Gorredijk **
11. Mts. Kramer-van Aalsum, Koufurderrige**
12. Mts.Terpstra, Scharnegoutum
13. P. en I. de Jong, Nijelamer **
14. Vof Faassen, KloosterLidlum
15. Mts. Nauta, Itens *
16. N.N.
17. Smit-Krul CV, Ursem
18. Dhr. J.J. Haaksma, Ee **
19. Mvb. Hannema, Tzum
20. Mts. Idsardi-de Boer, Zweins
21. N.N.
22. Mts. van Balen, Hidaard
23. Mts. Gaastra, Kubaard
24. Mts. Feenstra-Sangers, Kollum **
25. Mts. Rijpkema, Wolsum
26. Mts. Bouma-Wesselius, Scharnegoutum

*= driemaal daags melken, ** = melkrobot

Uw bedrijf bevindt zich op no.:

No.	Koeien	Lft.	Dgn.	KgM.	% vet	% eiwit	KMD	gve/D	EJR
1	100	5.01	393	15342	4,14	3,40	39,0	2943	2721
2	7	4.08	398	12580	4,75	3,71	31,6	2675	2614
3	119	3.10	376	12381	4,80	3,64	32,9	2777	2563
4	201	3.08	362	12943	4,19	3,48	35,8	2741	2560
5	252	4.01	330	11538	4,17	3,50	35,0	2679	2552
6	156	3.10	331	11610	4,24	3,51	35,1	2720	2539
7	47	4.00	408	12663	4,42	3,73	31,1	2531	2526
8	194	4.04	328	10683	4,44	3,59	32,6	2616	2456
9	86	4.04	336	11161	4,37	3,62	33,2	2656	2449
10	100	4.00	325	10950	4,20	3,47	33,7	2582	2418
11	119	4.10	332	10365	4,54	3,61	31,2	2548	2414
12	114	3.04	368	11606	4,44	3,70	31,5	2566	2413
13	116	4.09	328	10288	4,50	3,67	31,4	2564	2412
14	179	4.05	372	11192	4,43	3,70	30,1	2448	2381
15	103	5.04	310	10535	4,24	3,57	34,0	2652	2372
16	30	4.01	376	13499	3,92	3,42	35,9	2638	2368
17	93	5.03	311	10809	4,12	3,40	34,8	2614	2341
18	113	4.10	329	10621	4,21	3,45	32,3	2471	2338
19	315	4.06	329	9875	4,41	3,76	30,0	2453	2329
20	94	5.04	316	10182	4,40	3,58	32,2	2570	2327
21	178	5.01	329	10068	4,56	3,56	30,6	2486	2327
22	114	4.09	319	10241	4,47	3,49	32,1	2558	2325
23	166	5.01	313	9702	4,74	3,70	31,0	2613	2325
24	61	4.04	324	10743	4,02	3,43	33,2	2472	2323
25	122	3.06	361	10496	4,89	3,74	29,0	2507	2308
26	238	3.06	336	10359	4,40	3,71	30,8	2495	2301
27	25	4.09	420	13040	4,09	3,69	31,0	2417	2297
28	350	5.01	333	9658	4,59	3,71	29,0	2405	2289
29	245	4.01	373	11108	4,42	3,62	29,8	2395	2285
30	42	3.04	338	10128	4,35	3,73	30,0	2422	2281
31	104	5.00	323	9994	4,36	3,58	30,9	2458	2279
32	97	4.05	398	11318	4,21	3,58	28,4	2213	2255
33	125	4.10	330	10009	4,29	3,54	30,3	2376	2254
34	533	4.03	323	9866	4,43	3,55	30,5	2437	2251
35	179	4.03	346	10724	3,97	3,54	31,0	2331	2246
36	203	3.08	348	10608	4,51	3,48	30,4	2434	2243
37	51	4.10	351	9353	4,91	3,57	26,6	2259	2226
38	70	5.01	350	10600	4,29	3,62	30,3	2394	2218
39	96	4.01	374	11368	4,31	3,50	30,4	2377	2216
40	216	4.05	347	10450	4,30	3,65	30,1	2393	2215
41	358	4.10	328	9685	4,37	3,57	29,5	2345	2207
42	88	5.02	350	10481	4,31	3,48	30,0	2337	2206
43	72	5.05	366	10486	4,27	3,58	28,7	2251	2201
44	143	5.01	325	9582	4,44	3,58	29,5	2363	2200
45	68	6.02	345	9466	4,96	3,78	27,5	2400	2200
46	145	6.00	313	9944	4,38	3,39	31,8	2470	2198
47	79	4.09	331	9553	4,36	3,63	28,9	2308	2198
48	94	3.08	350	10756	4,17	3,63	30,7	2396	2198
49	62	4.08	418	11313	4,87	3,62	27,1	2297	2196
50	92	4.10	326	9871	4,21	3,50	30,3	2337	2196
51	51	4.05	340	10404	3,87	3,58	30,6	2281	2188
52	194	4.10	329	9749	4,33	3,49	29,6	2316	2183
53	97	4.01	326	9415	4,91	3,58	28,8	2448	2182
54	67	4.05	366	10534	4,42	3,52	28,8	2282	2182
55	54	5.00	314	9558	4,36	3,57	30,4	2414	2174
56	125	4.05	367	10774	4,42	3,55	29,4	2339	2172
57	67	4.06	361	10110	4,79	3,62	28,0	2358	2169
58	114	4.09	337	9591	4,23	3,60	28,5	2228	2169
59	63	4.00	394	12437	4,00	3,65	31,6	2419	2167
60	72	5.01	336	9780	4,16	3,50	29,1	2229	2162

No.	Koeien	Lft.	Dgn.	KgM.	% vet	% eiwit	KMD	gve/D	EJR
61	123	4.07	358	10205	4,23	3,64	28,5	2241	2157
62	90	4.09	330	9212	4,58	3,63	27,9	2291	2155
63	109	4.09	327	9736	4,18	3,49	29,8	2284	2154
64	256	4.06	327	9543	4,17	3,60	29,2	2269	2151
65	155	3.11	375	10380	4,38	3,60	27,7	2207	2146
66	160	5.00	351	10041	4,48	3,60	28,6	2308	2146
67	454	3.10	360	10805	4,27	3,49	30,0	2330	2145
68	90	5.00	316	9281	4,56	3,57	29,4	2386	2145
69	121	3.08	383	10778	4,06	3,59	28,2	2154	2144
70	56	5.01	304	9113	4,30	3,57	29,9	2362	2140
71	109	3.11	387	10437	4,24	3,60	27,0	2112	2137
72	186	4.03	351	10597	4,27	3,65	30,2	2391	2132
73	73	4.06	337	9779	4,33	3,71	29,0	2333	2130
74	77	4.10	350	10342	4,09	3,53	29,5	2250	2128
75	321	4.09	324	9527	4,25	3,51	29,4	2281	2125
76	180	5.00	313	9258	4,49	3,55	29,6	2377	2122
77	89	4.03	327	9397	4,36	3,52	28,7	2266	2122
78	57	4.09	320	9465	4,30	3,51	29,6	2309	2121
79	112	3.10	333	10033	4,41	3,51	30,1	2384	2119
80	225	5.00	322	9471	4,30	3,48	29,4	2286	2110
81	51	4.04	403	10487	4,85	3,63	26,0	2208	2109
82	77	4.07	346	9468	4,33	3,63	27,3	2177	2103
83	59	4.07	396	10617	4,64	3,66	26,8	2228	2103
84	197	5.01	318	9095	4,59	3,54	28,6	2327	2101
85	68	4.08	376	10247	4,61	3,62	27,2	2240	2091
86	258	3.10	365	9908	4,74	3,64	27,2	2277	2090
87	260	5.06	341	9351	4,35	3,62	27,4	2187	2089
88	27	3.02	365	10281	4,42	3,66	28,2	2276	2087
89	175	3.06	346	9665	4,46	3,61	27,9	2255	2086
90	243	3.11	374	10515	4,46	3,65	28,1	2280	2085
91	163	4.08	335	9276	4,24	3,57	27,7	2160	2081
92	121	3.09	345	9943	4,53	3,51	28,8	2317	2081
93	85	5.06	312	8988	4,44	3,64	28,8	2327	2081
94	83	4.10	336	8862	4,53	3,68	26,4	2164	2080
95	137	4.04	335	9330	4,60	3,64	27,8	2294	2077
96	141	4.10	318	9405	4,21	3,47	29,6	2270	2076
97	119	4.07	335	9382	4,54	3,63	28,0	2289	2075
98	178	5.00	324	9373	3,99	3,59	28,9	2191	2072
99	54	4.06	337	9748	4,41	3,53	28,9	2295	2070
100	124	4.09	328	9210	4,31	3,51	28,1	2195	2066
101	71	4.01	375	10325	4,21	3,62	27,6	2156	2064
102	214	4.09	332	9234	4,16	3,57	27,8	2148	2064
103	68	4.11	365	9818	4,21	3,59	26,9	2098	2063
104	87	4.02	387	11089	4,31	3,48	28,7	2234	2063
105	135	5.01	327	9218	4,21	3,53	28,2	2183	2059
106	120	4.10	335	9451	4,10	3,44	28,2	2125	2058
107	108	4.09	377	10389	4,28	3,52	27,6	2149	2057
108	77	5.00	323	9534	4,03	3,42	29,5	2198	2055
109	106	5.03	328	9602	4,09	3,34	29,3	2177	2054
110	48	4.02	362	10051	4,19	3,59	27,7	2159	2051
111	41	5.02	368	10160	4,41	3,71	27,6	2239	2051
112	75	4.07	329	8924	4,62	3,50	27,1	2201	2048
113	57	5.01	318	9093	4,35	3,52	28,6	2248	2048
114	135	3.11	343	9505	4,39	3,64	27,7	2227	2047
115	86	4.09	321	8866	4,38	3,64	27,6	2215	2046
116	185	4.06	317	8420	5,25	3,52	26,6	2328	2040
117	135	5.01	323	9252	4,10	3,50	28,6	2180	2037
118	145	3.09	356	9901	4,47	3,60	27,8	2244	2036
119	96	5.06	318	9284	4,09	3,48	29,2	2208	2032
120	157	4.09	319	8814	4,49	3,57	27,6	2229	2029

No.	Koeien	Lft.	Dgn.	KgM.	% vet	% eiwit	KMD	gve/D	EJR
121	72	4.05	344	9586	4,38	3,57	27,8	2214	2029
122	210	4.10	412	10932	4,74	3,55	26,6	2201	2029
123	179	4.05	357	9742	4,37	3,55	27,3	2158	2029
124	21	5.04	418	9818	4,79	3,75	23,5	2006	2028
125	81	5.03	327	8949	4,36	3,55	27,4	2162	2027
126	128	5.04	328	9442	4,21	3,29	28,8	2162	2024
127	56	5.00	396	10043	4,72	3,75	25,3	2148	2020
128	125	4.02	373	10487	4,55	3,54	28,1	2277	2019
129	126	5.01	329	8577	4,68	3,61	26,1	2164	2019
130	89	3.08	352	10376	4,25	3,48	29,5	2278	2016
131	73	5.01	403	10524	4,34	3,63	26,1	2085	2013
132	88	4.04	336	9337	3,90	3,48	27,8	2051	2011
133	79	4.10	323	8456	4,62	3,69	26,2	2173	2003
134	173	4.07	324	8615	4,56	3,58	26,6	2167	2000
135	65	4.04	391	10047	4,58	3,53	25,7	2081	1997
136	102	4.02	380	8878	4,40	3,65	23,4	1882	1996
137	218	4.10	318	8959	4,32	3,46	28,2	2192	1994
138	164	4.04	370	9622	4,57	3,62	26,0	2133	1992
139	363	4.05	345	9729	4,06	3,57	28,2	2150	1988
140	103	4.06	360	9534	4,36	3,64	26,5	2122	1986
141	63	4.07	331	9070	4,25	3,39	27,4	2094	1984
142	100	5.07	365	8871	4,76	3,74	24,3	2068	1980
143	224	4.01	333	9137	4,15	3,38	27,4	2066	1978
144	78	4.07	315	9010	4,30	3,40	28,6	2200	1978
145	50	4.01	310	8735	4,27	3,59	28,2	2213	1977
146	124	4.07	363	10083	4,33	3,51	27,8	2179	1973
147	153	5.07	327	8654	4,37	3,57	26,5	2101	1970
148	109	4.07	337	8882	4,86	3,60	26,3	2227	1970
149	59	5.01	378	9760	4,43	3,53	25,8	2054	1967
150	93	4.09	335	8321	4,70	3,63	24,8	2069	1967
151	109	4.03	319	8716	4,35	3,52	27,3	2150	1967
152	78	5.04	322	8568	4,53	3,53	26,6	2146	1966
153	87	5.07	311	8846	4,20	3,49	28,4	2190	1962
154	119	4.08	373	9679	4,38	3,61	26,0	2076	1961
155	67	3.05	395	10211	4,17	3,66	25,8	2025	1958
156	47	5.00	336	8402	5,03	3,56	25,0	2149	1957
157	57	3.06	332	9345	4,60	3,46	28,2	2270	1956
158	50	4.05	351	8732	4,44	3,55	24,9	1988	1952
159	171	4.07	374	9697	4,38	3,58	25,9	2067	1951
160	158	4.05	433	10720	4,37	3,63	24,8	1982	1951
161	81	4.07	364	9379	4,32	3,55	25,8	2030	1949
162	223	5.06	325	8539	4,39	3,57	26,3	2089	1945
163	110	4.01	355	9195	4,61	3,50	25,9	2099	1943
164	95	4.04	323	9370	3,79	3,31	29,0	2062	1942
165	108	4.10	325	8934	4,17	3,39	27,5	2077	1941
166	161	3.05	382	9666	4,52	3,51	25,3	2032	1941
167	139	5.01	331	8325	4,52	3,63	25,2	2051	1940
168	95	4.05	370	9782	4,41	3,44	26,4	2076	1938
169	134	4.07	329	8547	4,48	3,49	26,0	2070	1937
170	94	4.10	311	8628	4,35	3,49	27,7	2174	1937
171	142	5.04	323	8522	4,47	3,51	26,4	2105	1936
172	51	5.07	317	8499	4,48	3,51	26,8	2145	1936
173	112	4.04	314	8660	4,08	3,60	27,6	2118	1934
174	20	4.11	365	9329	4,40	3,50	25,6	2018	1932
175	259	3.08	359	9643	4,40	3,52	26,9	2130	1930
176	147	3.09	385	9710	4,58	3,65	25,2	2076	1927
177	109	4.04	413	10408	4,36	3,65	25,2	2022	1926
178	63	5.03	326	8377	4,46	3,57	25,7	2064	1922
179	86	5.00	405	9954	4,38	3,60	24,6	1962	1922
180	48	5.06	363	9661	4,18	3,44	26,6	2027	1921

No.	Koeien	Lft.	Dgn.	KgM.	% vet	% eiwit	KMD	gve/D	EJR
181	79	5.01	335	8774	4,36	3,34	26,2	2015	1918
182	201	4.04	329	8319	4,51	3,57	25,3	2043	1917
183	112	5.10	312	8437	4,34	3,57	27,0	2138	1915
184	158	3.11	357	9153	4,27	3,58	25,6	2013	1913
185	98	5.03	392	9640	4,79	3,67	24,6	2083	1912
186	93	4.10	317	8589	4,18	3,53	27,1	2088	1912
187	104	5.00	321	8354	4,39	3,58	26,0	2075	1910
188	184	5.00	328	8646	4,26	3,44	26,4	2030	1909
189	145	4.06	367	9362	4,80	3,57	25,5	2136	1907
190	50	4.02	376	9420	4,58	3,56	25,0	2036	1905
191	138	5.10	340	8350	4,16	3,67	24,6	1926	1903
192	71	5.00	325	8249	4,49	3,59	25,4	2049	1902
193	91	5.03	423	10002	4,58	3,75	23,7	1972	1901
194	85	4.00	362	8673	4,81	3,53	24,0	1998	1898
195	35	5.04	456	10262	5,21	3,93	22,5	2057	1897
196	154	4.04	338	8253	4,44	3,57	24,4	1959	1894
197	98	4.07	351	9311	4,28	3,50	26,5	2061	1894
198	74	5.10	324	8346	4,25	3,60	25,8	2025	1893
199	99	6.03	321	8406	4,18	3,60	26,2	2037	1892
200	126	5.01	324	8715	4,01	3,46	26,9	2012	1891
201	143	3.04	421	10635	4,32	3,56	25,3	1991	1890
202	56	3.04	380	9603	4,13	3,68	25,3	1973	1889
203	104	5.03	306	8654	4,13	3,45	28,3	2141	1887
204	140	5.06	330	8186	4,28	3,68	24,8	1976	1885
205	104	4.01	386	9275	4,67	3,72	24,0	2015	1885
206	109	3.10	339	8236	4,58	3,73	24,3	2020	1885
207	91	5.01	340	7778	4,83	3,72	22,9	1953	1881
208	92	4.05	321	8490	4,37	3,68	26,5	2130	1880
209	88	4.10	319	8673	4,10	3,40	27,2	2041	1877
210	395	4.10	323	7965	4,47	3,73	24,7	2022	1877
211	122	5.03	350	9062	4,38	3,53	25,9	2049	1877
212	3	6.06	353	8157	4,48	3,58	23,1	1864	1877
213	106	4.09	325	8628	4,01	3,48	26,5	1988	1877
214	201	4.07	311	8234	4,46	3,52	26,5	2113	1874
215	154	5.11	351	8585	4,60	3,56	24,5	1998	1874
216	99	5.01	317	8500	4,24	3,44	26,8	2060	1874
217	143	3.05	342	8197	4,58	3,61	23,9	1961	1872
218	84	4.04	333	8061	4,43	3,66	24,2	1958	1872
219	87	4.07	316	8131	4,49	3,56	25,7	2073	1869
220	53	3.10	352	9099	4,20	3,61	25,9	2020	1869
221	162	5.01	314	8246	4,24	3,61	26,3	2061	1868
222	116	5.04	327	8443	4,22	3,47	25,8	1988	1868
223	64	3.05	358	9218	4,81	3,41	25,8	2117	1868
224	72	5.00	333	8140	4,49	3,55	24,4	1967	1867
225	60	4.00	339	8223	4,37	3,53	24,3	1917	1861
226	106	4.00	483	11395	4,58	3,47	23,6	1901	1859
227	82	3.10	499	11681	4,35	3,69	23,4	1881	1858
228	142	3.09	343	8788	4,00	3,61	25,6	1951	1858
229	74	4.05	358	8857	4,28	3,64	24,7	1960	1858
VG*	**43502**	**4.08**	**350**	**8694**	**4,42**	**3,58**	**25,0**	**1994**	**1857**
230	70	4.06	360	8885	4,47	3,46	24,7	1957	1856
231	143	4.09	326	7909	4,75	3,55	24,3	2015	1852
232	100	4.09	352	8585	4,60	3,58	24,4	1996	1849
233	70	5.04	314	8043	4,40	3,60	25,6	2051	1847
234	92	5.04	326	7973	4,49	3,60	24,5	1979	1842
235	84	3.08	430	9924	4,67	3,74	23,1	1943	1839
236	120	4.09	335	7621	4,79	3,70	22,7	1931	1834
237	82	3.09	369	9883	4,26	3,47	26,8	2072	1833
238	74	4.10	319	8163	4,51	3,61	25,6	2078	1895
239	46	4.08	362	8780	4,52	3,42	24,2	1926	1892

* =Verenigingsgemiddelde

No.	Koeien	Lft.	Dgn.	KgM.	% vet	% eiwit	KMD	gve/D	EJR
240	188	4.01	343	9049	3,99	3,57	26,4	1996	1828
241	102	5.00	319	8090	4,31	3,55	25,4	1994	1827
242	57	5.10	364	8892	4,49	3,73	24,4	2005	1827
243	100	4.03	400	9745	4,46	3,63	24,4	1972	1825
244	113	5.03	324	8186	4,28	3,49	25,3	1963	1825
245	209	4.07	335	8118	4,54	3,59	24,2	1972	1822
246	471	4.07	324	7862	4,42	3,61	24,3	1948	1811
247	145	3.09	334	7892	4,37	3,60	23,6	1883	1808
248	102	4.01	342	8619	4,10	3,59	25,2	1935	1807
249	106	4.06	311	7853	4,46	3,58	25,2	2032	1804
250	54	5.00	383	8470	4,87	3,68	22,1	1891	1804
251	72	4.09	318	8362	4,13	3,37	26,3	1972	1802
252	120	3.11	346	8369	4,49	3,54	24,2	1945	1801
253	41	4.09	406	9446	4,50	3,56	23,2	1874	1796
254	49	4.03	371	8927	4,24	3,60	24,1	1887	1795
255	482	4.00	339	8326	4,46	3,55	24,5	1966	1795
256	113	4.06	343	8603	4,64	3,51	25,1	2045	1793
257	99	5.03	331	7753	4,39	3,63	23,4	1879	1789
258	74	5.00	326	8062	4,22	3,49	24,7	1905	1787
259	81	4.02	395	9770	4,10	3,47	24,7	1872	1787
260	84	3.09	349	6371	5,88	4,21	18,3	1840	1786
261	74	6.00	309	7768	4,51	3,55	25,1	2026	1783
262	92	3.10	340	8761	4,35	3,38	25,8	1992	1780
263	85	4.07	313	7859	4,23	3,57	25,1	1958	1770
264	147	5.04	328	7913	4,24	3,52	24,1	1872	1768
265	64	4.03	390	8855	4,85	3,66	22,7	1932	1766
266	75	4.09	332	7775	4,37	3,54	23,4	1855	1765
267	83	5.04	322	7616	4,50	3,61	23,7	1919	1765
268	75	4.07	337	7622	4,41	3,65	22,6	1822	1763
269	87	4.05	412	9030	5,17	3,63	21,9	1927	1761
270	94	3.06	368	8025	4,64	3,82	21,8	1846	1761
271	92	5.01	316	8004	4,26	3,41	25,3	1943	1757
272	65	5.07	329	7763	4,21	3,61	23,6	1845	1756
273	92	4.10	309	7724	4,39	3,55	25,0	1984	1756
274	93	5.00	360	6852	5,60	4,25	19,0	1874	1754
275	52	6.00	328	7717	4,41	3,53	23,5	1869	1749
276	80	3.09	323	7287	5,07	3,87	22,6	2022	1746
277	27	4.08	331	7800	4,77	3,57	23,6	1967	1745
278	103	4.10	331	7589	4,34	3,64	22,9	1828	1743
279	93	4.10	352	7800	4,69	3,49	22,2	1814	1741
280	104	4.09	316	7888	4,21	3,45	25,0	1915	1740
281	28	4.10	540	11101	5,15	3,85	20,6	1851	1738
282	88	4.06	332	7522	4,41	3,65	22,7	1822	1738
283	112	5.01	332	7242	4,72	3,71	21,8	1837	1733
284	55	4.03	336	7446	4,50	3,63	22,2	1804	1733
285	190	5.07	323	7533	4,35	3,63	23,3	1864	1731
286	99	4.10	314	7588	4,38	3,57	24,2	1920	1730
287	85	5.01	318	8024	4,20	3,31	25,2	1896	1724
288	108	5.10	308	7721	4,25	3,49	25,1	1942	1718
289	124	4.10	318	7563	4,66	3,40	23,8	1915	1714
290	44	5.01	340	7414	4,42	3,63	21,8	1756	1712
291	50	4.05	354	8255	4,31	3,68	23,3	1862	1711
292	118	4.08	335	7305	4,69	3,61	21,8	1811	1710
293	136	3.09	364	8030	4,60	3,58	22,1	1805	1709
294	167	4.08	387	8661	4,57	3,61	22,4	1832	1709
295	81	4.02	397	8585	4,56	3,64	21,6	1770	1708
296	81	4.02	327	7880	4,48	3,47	24,1	1917	1705
297	68	3.08	363	8557	4,44	3,48	23,6	1870	1704
298	92	4.00	362	8871	4,31	3,48	24,5	1907	1703
299	59	4.10	337	7245	4,62	3,65	21,5	1774	1703

No.	Koeien	Lft.	Dgn.	KgM.	% vet	% eiwit	KMD	gve/D	EJR
300	65	5.01	359	8274	4,41	3,60	23,1	1847	1688
301	56	4.11	324	7666	4,41	3,62	23,6	1898	1683
302	44	3.08	315	7321	4,68	3,60	23,2	1921	1680
303	102	5.09	319	7046	4,64	3,69	22,1	1840	1673
304	89	5.04	323	7175	4,59	3,60	22,2	1817	1669
305	54	4.11	387	7959	4,71	3,64	20,6	1718	1663
306	71	5.02	352	8126	4,15	3,71	23,1	1813	1661
307	82	6.00	454	9562	4,82	3,65	21,1	1786	1657
308	68	4.03	323	7492	4,07	3,55	23,2	1768	1657
309	50	4.00	419	9197	4,47	3,48	21,9	1744	1654
310	55	5.08	320	7410	4,17	3,52	23,1	1778	1653
311	152	4.04	365	8385	4,38	3,56	23,0	1825	1648
312	47	4.04	316	7387	4,29	3,47	23,4	1816	1646
313	44	5.02	374	7241	4,46	3,76	19,3	1589	1646
314	77	4.03	393	8892	4,53	3,58	22,6	1834	1641
315	46	4.00	414	8438	4,46	3,72	20,4	1669	1637
316	95	5.06	315	7485	4,24	3,39	23,8	1816	1637
317	91	5.04	325	7386	4,28	3,45	22,7	1757	1636
318	36	6.06	381	8182	4,25	3,62	21,5	1687	1635
319	78	5.11	393	7397	5,32	3,90	18,8	1737	1630
320	14	3.07	320	7141	4,63	3,54	22,3	1822	1630
321	215	4.03	396	8418	4,04	3,56	21,3	1619	1629
322	80	4.11	432	9058	4,43	3,74	21,0	1716	1627
323	37	4.04	413	8617	4,70	3,63	20,8	1737	1626
324	198	4.05	355	7641	4,56	3,45	21,5	1726	1625
325	56	5.07	372	8437	4,19	3,49	22,7	1743	1623
326	34	4.10	446	8408	5,05	3,75	18,9	1659	1613
327	122	4.10	305	7096	4,24	3,62	23,3	1830	1613
328	40	3.08	412	8282	4,80	3,64	20,1	1697	1612
329	126	4.02	368	7871	4,43	3,56	21,4	1706	1609
330	51	5.05	318	7414	3,26	3,66	23,3	1615	1609
331	44	4.02	423	8517	4,82	3,66	20,1	1708	1607
332	44	5.07	380	8260	4,17	3,57	21,7	1682	1599
333	138	4.07	313	7119	4,62	3,35	22,7	1815	1597
334	45	3.08	331	7275	4,19	3,46	22,0	1684	1595
335	69	4.09	333	6997	4,33	3,55	21,0	1655	1581
336	99	5.07	322	6919	4,36	3,58	21,5	1705	1576
337	143	4.07	321	7136	4,13	3,50	22,2	1698	1575
338	75	4.02	339	7038	4,39	3,46	20,8	1627	1570
339	123	4.07	346	5868	5,98	4,33	16,9	1746	1568
340	132	5.04	313	6845	4,48	3,50	21,9	1744	1552
341	64	4.09	320	6828	4,13	3,58	21,4	1647	1550
342	49	5.00	423	7895	4,96	3,75	18,7	1626	1550
343	121	3.09	314	6827	4,68	3,69	21,8	1822	1549
344	78	4.09	416	8090	4,64	3,66	19,4	1612	1547
345	71	4.10	427	8437	4,46	3,51	19,7	1574	1544
346	59	6.10	316	6803	4,46	3,51	21,5	1715	1544
347	124	4.04	322	7050	4,23	3,38	21,9	1665	1535
348	3	4.07	260	6501	5,58	3,41	25,0	2249	1529
349	97	4.07	325	7208	4,35	3,58	22,2	1763	1527
350	63	3.10	392	7764	4,26	3,62	19,8	1561	1527
351	66	4.06	389	7714	4,42	3,46	19,8	1562	1522
352	45	6.00	387	8192	4,27	3,45	21,2	1637	1518
353	116	4.09	298	5745	5,22	4,09	19,3	1795	1514
354	57	4.09	320	7035	4,15	3,40	22,0	1663	1513
355	30	4.06	368	7856	4,67	3,73	21,3	1795	1509
356	108	4.10	354	7831	4,65	3,42	22,1	1785	1505
357	3	3.03	266	6179	4,25	3,56	23,3	1817	1504
358	49	4.00	361	7469	4,38	3,59	20,7	1646	1501
359	127	4.00	322	5915	4,74	3,77	18,4	1564	1497

No.	Koeien	Lft.	Dgn.	KgM.	% vet	% eiwit	KMD	gve/D	EJR
360	113	5.04	349	6812	4,34	3,36	19,5	1504	1495
361	52	3.07	400	7547	4,40	3,64	18,9	1517	1493
362	93	5.02	303	6069	4,63	3,74	20,0	1675	1493
363	80	5.10	322	6534	4,26	3,63	20,3	1599	1486
364	100	4.10	316	6625	4,32	3,50	21,0	1639	1485
365	123	5.07	426	8060	4,50	3,56	18,9	1527	1484
366	41	4.05	359	7624	4,26	3,40	21,2	1624	1476
367	46	4.07	356	6989	4,55	3,69	19,7	1619	1473
368	185	3.09	352	6796	4,45	3,61	19,3	1559	1473
369	22	5.07	413	8380	4,46	3,50	20,3	1615	1456
370	171	6.00	345	6356	4,87	3,69	18,4	1575	1454
371	74	6.01	319	6303	4,49	3,52	19,8	1583	1438
372	102	5.04	328	6168	4,50	3,65	18,8	1530	1437
373	78	5.07	323	6571	3,99	3,50	20,3	1523	1431
374	60	4.03	368	6952	4,47	3,60	18,9	1523	1429
375	128	5.10	331	6210	4,53	3,57	18,8	1517	1429
376	51	5.04	436	7229	4,59	3,80	16,6	1392	1424
377	70	5.00	383	6965	4,65	3,44	18,2	1473	1402
378	62	5.01	319	6579	4,17	3,29	20,6	1539	1401
379	74	4.01	317	6630	3,92	3,36	20,9	1524	1400
380	74	4.04	322	6347	4,12	3,48	19,7	1496	1397
381	4	3.11	444	8058	4,15	3,68	18,2	1423	1397
382	85	5.01	321	6545	4,10	3,32	20,4	1511	1393
383	75	4.03	374	8366	4,25	3,48	22,3	1733	1385
384	32	4.04	322	5881	4,70	3,57	18,3	1509	1376
385	62	5.10	324	6140	4,25	3,48	19,0	1463	1359
386	76	5.07	313	5907	4,40	3,58	18,9	1508	1351
387	74	4.06	392	7288	4,47	3,59	18,6	1497	1347
388	42	5.04	392	6627	4,45	3,70	16,9	1378	1330
389	25	4.07	430	8358	4,89	3,72	19,4	1674	1323
390	61	5.01	301	5809	4,27	3,61	19,3	1522	1322
391	169	5.03	317	5839	4,04	3,66	18,4	1416	1311
392	29	5.09	370	6377	4,36	3,59	17,2	1367	1302
393	44	4.10	383	6380	4,75	3,50	16,7	1374	1292
394	29	5.10	320	5816	4,24	3,47	18,2	1403	1289
395	83	5.10	416	7326	4,20	3,69	17,6	1388	1289
396	79	4.04	342	5820	4,26	3,59	17,0	1336	1276
397	50	5.02	328	5626	4,35	3,49	17,2	1346	1220
398	44	5.10	317	5269	4,65	3,51	16,6	1356	1215
399	74	5.06	306	4647	5,20	3,99	15,2	1399	1208
400	71	6.07	334	5093	4,70	3,55	15,2	1257	1187
401	44	4.07	353	5746	4,26	3,47	16,3	1260	1172
402	76	4.09	295	5227	4,20	3,40	17,7	1349	1168
403	105	4.07	394	6361	4,00	3,52	16,1	1214	1134
404	73	4.00	348	4988	3,93	3,55	14,3	1072	1068
405	69	4.08	290	4578	4,55	3,71	15,8	1302	1067
406	107	4.07	341	4948	4,15	3,51	14,5	1111	1060
407	72	5.11	355	4889	4,21	3,54	13,8	1066	1011
408	57	5.01	301	4312	3,61	3,47	14,3	1017	904
409	13	3.08	270	3380	4,01	3,71	12,5	967	884
410	39	5.02	377	4924	3,54	3,57	13,1	929	837

Erelijsten

Van iedere leeftijdsgroep zijn de dieren met het hoogste EJR vermeld.
Aan de afgesloten lijsten zijn de volgende eisen gesteld:

✓ Afgesloten tussen 01-09-2021 en 31-08-2022
✓ Minimaal 260 dagen
✓ Lactatiewaarde minimaal 100

Leeftijdsgroep 1:
- Leeftijd bij afkalven: t/m 2.06 jaar
- Minimaal 2625 voor EJR

Leeftijdsgroep 2:
- Leeftijd bij afkalven: 2.07 t/m 3.06 jaar
- Minimaal 2975 voor EJR

Leeftijdsgroep 3:
- Leeftijd bij afkalven: 3.07 t/m 4.06 jaar
- Minimaal 3050 voor EJR

Leeftijdgroep 4:
- Leeftijd bij afkalven: 4.07 t/m 5.06 jaar
- Minimaal 3025 voor EJR

Leeftijdsgroep 5:
- Leeftijd bij afkalven: 5.07 jaar en ouder
- Minimaal 3050 voor EJR

Leeftijdsgroep: 1

Nr.	Naam	Vader	Lft.	Dgn	Kgm.	%V	%E	gve/d	Lw	TKT	EJR	Eigenaar
79	Gen Oria Et	Benz	2.03	476	19147	3,58	3,78	2960	150	503	3077	M+S+P Vries, Nij Beets
147	Toos 611	Ataline 89	2.02	500	17365	4,05	3,29	2549	127	442	3029	Mts. Nabuurs, Rijkevoort
1688	Jitske	Keyenberg Rens Lau	1.10	302	13121	4,20	3,53	3364	135	362	2961	Vof Cowmilk, Gytsjerk
79	Fenna 28		2.03	381	13617	4,39	3,67	2881	126	391	2951	Vof de Boer-H, Hieslum
1671	Teatske 646	Keyenberg Rens Lau	1.10	408	16205	3,91	3,58	2975	128	442	2941	Vof Cowmilk, Gytsjerk
119	Dakota 73	Delta Antidote	2.04	418	13184	5,56	4,09	3046	120	448	2910	Vof Peeters-W, de Mortel
138	Corrie 256	De-Su Balisto	2.03	497	15942	5,49	4,09	3073	126	542	2884	Vof Peeters-W, de Mortel
3673	Nynke 476	Gs Versett	2.04	342	13676	4,17	3,39	3023	122	380	2853	Mvb Jellema, Witmarsum
717	Iris	Triomphe	2.02	323	12677	3,50	3,34	2687	129	332	2827	Mts. Idsardi, Zweins
85	Juliaantje 98	Neymar	2.00	504	19781	3,78	3,68	2925	133	566	2819	Mts. de Jong, Nijelamer
79	N N		2.03	340	11631	4,39	3,65	2752	121	352	2799	Vof Dijkstra, Tzum
100	N N		2.04	344	14508	3,86	3,17	2964	116	385	2796	Mts. de Jager-de Boer, Lollum
108	82	De-Su Spectre	2.04	329	12529	4,53	3,53	3069	126	376	2791	Mts. de Jager-de Boer, Lollum
4259	N N		2.00	340	12268	4,56	3,62	2952	124	379	2763	Mts. Rijpkema, Wolsum
1679	Marieke 103		1.10	418	15495	4,40	3,62	2974	127	474	2752	Vof Cowmilk, Gytsjerk
84	Jantje N 335	Altacordial	1.10	342	13383	4,15	3,36	2942	130	385	2746	Mts. Pander-P, Gorredijk
133	N N		1.11	372	14632	3,95	3,35	2869	124	412	2740	Mts. de Jager-de Boer, Lollum
102	N N		2.05	460	18973	3,28	3,35	2734	116	506	2730	Mts. de Jager-de Boer, Lollum
983	Pietje 804	Slash	1.10	313	10735	4,80	3,85	2968	132	354	2729	Mvb Hannema, Tzum
360	Ireny 131	Empire	2.00	350	11786	4,50	3,79	2791	128	377	2725	Vof Bouma, Achlum
131	N N		2.05	374	14116	4,32	3,43	2926	115	420	2724	Mts. de Jager-de Boer, Lollum
76	Trijntje 202	Altapaco	2.00	371	13221	4,43	3,60	2857	127	408	2721	Mts. Pander-P, Gorredijk
6565	Sterre	Attico	2.03	329	12851	4,22	3,37	2964	122	376	2708	Smit-Krul CV, Ursem
695	Froukje 885	Solero	2.02	314	11269	4,61	3,66	2965	130	359	2705	Mvb de Jong, Scharnegoutum
51	Mina 321	Cogent Twist	2.00	496	16515	4,77	3,73	2830	120	539	2701	Vof Peeters-W, de Mortel
764	Riet 1154		1.10	305	11422	4,33	3,42	2902	130	342	2700	Mvb de Jong, Scharnegoutum
302	Afke 142	Empire	2.00	630	19178	4,98	4,09	2762	134	675	2693	Vof Bouma, Achlum
141	Durkje 212	Kingpin	2.05	450	15201	4,60	3,72	2810	117	491	2690	Mts. Bouma-W, Scharnegoutum
150	Doortje 288	Barcley	2.02	307	12059	4,06	3,57	3000	123	364	2688	Mts. Gaastra, Kubaard
18	Layla 18	Wh Lincon	2.00	327	11957	3,67	3,50	2620	134	344	2687	Mvb. Leeuwerikstate, Warstiens
74	N N		2.01	554	16676	4,70	3,92	2595	121	561	2684	Vof de Boer-H, Hieslum
6417	Lauida 53		2.02	362	12812	4,08	3,57	2707	124	388	2680	Vof Faassen, KloosterLidlum
129	N N		2.02	429	16690	3,90	3,22	2771	111	469	2678	Mts. de Jager-de Boer, Lollum
1650	Birke 45	Philo	1.10	335	13873	3,38	3,10	2684	109	362	2675	Vof Cowmilk, Gytsjerk
342	Boukje 118		2.00	342	11499	4,55	3,77	2800	133	376	2673	Mts. Rijpkema, Wolsum
1	Geertje 315	Ranger	1.10	315	11647	3,95	3,71	2835	141	359	2670	Mvb Hannema, Tzum
70	Nellie 106		2.02	504	16704	4,21	3,67	2613	122	523	2669	Vof de Boer-H, Hieslum
174	Breevier Lotje 174	Starhawk	1.10	422	16003	4,18	3,33	2848	133	472	2665	Mvh Haarman, Blokzijl
2039	Anke 183	Jericho	1.10	335	12106	5,09	3,44	3081	130	394	2657	Mts van Balen, Hidaard
347	Willemke 182	C Zamagni	1.11	386	12867	4,98	3,51	2829	143	421	2647	Mts. Rijpkema, Wolsum
704	Geeske 1104	Dumoulin	1.10	522	17793	4,46	3,60	2747	143	567	2646	Mvb de Jong, Scharnegoutum
765	Eva 1263		2.00	289	10375	4,39	3,64	2882	130	331	2645	Mvb de Jong, Scharnegoutum
100	Kavien 287		2.00	315	10096	4,75	3,74	2719	135	337	2642	Dhr. W. Leenders, Mariahout
4968	N N		2.03	294	13316	3,60	2,93	2956	109	348	2641	Vof Cowmilk, Gytsjerk
5157	Jolanda 45	Bfg	2.02	307	11372	3,92	3,45	2730	130	339	2630	Firma Herrema, Menaldum
1472	Joke 264	Bart	2.00	629	23858	3,56	3,44	2655	118	687	2630	Vof Cowmilk, Gytsjerk
99	D Vriesia 163 Mon	Montross	1.10	301	12092	3,35	3,18	2621	125	326	2628	M+S+P Vries, Nij Beets

1 IN MELK

ÉÉN GEZAMENLIJK DOEL.
ÉÉN BROK KENNIS.
ÉÉN TEAM.

Agrifirm helpt jou beter, makkelijker of voordeliger te laten boeren.
Onze specialist kijkt naar jouw unieke situatie en ambities en helpt je bij het realiseren van jouw doelen.
Altijd samen met jou.
Better Together.
Beloofd.

Maak een afspraak met één van onze accountmanagers:
> Herman Aukes via: **h.aukes@agrifirm.com** of **T** 06 53 86 50 75
> Jacob van der Zijl via: **j.vanderzijl@agrifirm.com** of **T** 06 52 60 07 01
om het beste uit jouw bedrijf te halen.

www.agrifirm.nl/melkvee

agrifirm

Leeftijdsgroep: 2

Nr.	Naam	Vader	Lft.	Dgn	Kgm.	%V	%E	gve/d	Lw	TKT	EJR	Eigenaar
798	Trijntje 87	Folkert 141	3.03	340	16505	4,36	3,75	3938	141	388	3647	Mvb Hannema, Tzum
1475	Jo 273	Commander	2.11	414	20680	3,67	3,38	3522	135	463	3382	Vof Cowmilk, Gytsjerk
919	Geertje 300	Saxobeat	3.00	278	10879	4,66	3,62	3241	120	279	3350	Mvb Hannema, Tzum
8762			3.06	376	15718	4,71	3,65	3492	124	421	3234	Mts. Kramer, Koufurderrige
7628	Atje 39	Antidote	3.02	343	12563	4,13	3,49	2791	110	314	3222	Mts. op de Hoek, Wons
819	S Puck 409	Galore	3.02	338	14752	4,07	3,81	3441	126	387	3221	Mvb Hannema, Tzum
595	Miep 22	Big Keizer	3.01	431	15608	4,79	3,83	3121	116	436	3208	Vof Schenning, Bladel
4096	Durkje 127	Ibiza	3.03	328	16312	3,98	3,23	3585	117	387	3197	Vof Cowmilk, Gytsjerk
23	Jacobje 85	Skyfall	3.00	375	15334	4,61	3,70	3397	126	419	3173	Mts. Pander-P, Gorredijk
601	Eva 1227	Snapshot Vvh	2.09	281	13123	3,87	3,36	3377	137	318	3167	Mvb de Jong, Scharnegoutum
1245	Marieke 93	Complete	3.06	366	17909	3,67	3,30	3407	115	422	3162	Vof Cowmilk, Gytsjerk
104	489	Bonum	3.04	335	17520	3,58	2,87	3374	111	374	3156	Mts. de Jager-de Boer, Lollum
985	Geertje 499		3.04	323	14244	4,01	3,62	3363	124	369	3141	Mts. Bouma-W, Scharnegoutum
772	Joukje 76	Big Winner	3.02	338	14378	4,55	3,52	3430	120	384	3132	Mts. de Jager-de Boer, Lollum
588	Betsie 55		2.11	401	17675	4,07	3,44	3310	130	448	3124	Vof Schenning, Bladel
5066	Vrijke 848	Red Cliff	3.03	333	14274	3,66	3,48	3060	111	352	3124	Mts. Terpstra, Scharnegoutum
100	Bea 166	S Goldfarm	3.01	314	12244	4,68	3,70	3270	116	345	3093	Mts. Vingerhoets, Diessen
4771	DH Nelson 219	Bfg Waldbrand	3.04	390	16020	3,65	3,59	2972	131	407	3088	Firma Herrema, Menaldum
7144	N N		2.10	415	16212	3,99	3,59	2961	153	425	3083	Mts. Scheltinga-R, Exmorra
77	Jantje 41	Gen-I-Beq Aikman	2.10	318	12152	4,80	3,76	3271	132	350	3081	Mts. Bouma-W, Scharnegoutum
839	Geertje 282	Folkert 141	3.00	477	18458	3,86	3,58	2881	110	478	3078	Mvb Hannema, Tzum
6526	Willie 201	Doorman	3.00	320	11645	4,89	3,65	3106	112	333	3073	Smit-Krul CV, Ursem
502	Petra 113	Lonestar	3.02	338	14409	3,89	3,61	3201	138	378	3070	Vof Bouma, Hidaard
1463	Jo 272	Bart	3.03	280	13056	4,23	3,51	3611	122	347	3068	Vof Cowmilk, Gytsjerk
603	Mien 235		3.00	349	14186	4,71	3,48	3327	119	390	3063	Vof Schenning, Bladel
3553	Nynke 459	Big Malki	3.05	308	13402	4,22	3,35	3290	117	345	3062	Mvb Jellema, Witmarsum
873	Pietje 779	Browning	2.09	360	15156	3,86	3,62	3144	123	398	3060	Mvb Hannema, Tzum
399	Ellen 79	Lonestar	3.03	310	12040	4,62	3,65	3210	133	339	3056	Vof Bouma, Hidaard
24	Delta Romana 4	Bernini	3.06	331	13553	4,10	3,56	3136	121	361	3039	Mts. Ketelaar, Heeg
19	N N		3.06	405	14997	4,64	3,93	3175	125	446	3032	Vof de Boer-H, Hieslum
117	Zwartkop 67	Brentano	3.03	293	13309	4,07	3,35	3372	114	343	3031	Mts. Vingerhoets, Diessen
157	Gti Denise		3.05	325	14456	3,63	3,50	3175	136	369	3024	Dhr. PJ vd Wal, Hallum
4115	Renskje 76	Galore	2.11	315	14547	3,89	3,34	3343	117	370	3022	Vof Cowmilk, Gytsjerk
	Maaike D 15	Jotani	3.03	289	12931	3,78	3,41	3218	142	329	3022	Mts. Goettsch, Boijl
4101	Lucie 102	Galore	3.00	343	15441	3,91	3,43	3306	112	400	3017	Vof Cowmilk, Gytsjerk
66	N N		3.05	329	13616	3,88	3,52	3063	111	357	3016	Vof Dijkstra, Tzum
875	Dina 327	Danno	2.09	346	13235	4,57	3,85	3220	124	389	3010	Mvb Hannema, Tzum
766	Grietje 1460	Big Malki	3.02	374	17290	3,38	3,18	3036	104	407	3009	Mts. de Jager-de Boer, Lollum
765	Janke 77	Welness	3.01	387	19787	3,30	3,03	3233	113	448	3008	Mts. de Jager-de Boer, Lollum
1434	9 Griet 336		2.11	480	19503	3,92	3,73	3108	120	534	3008	Vof Cowmilk, Gytsjerk
25	Breevier Truus 25	Complete	3.05	437	17276	4,09	3,35	2941	115	449	3003	Mvh Haarman, Blokzijl
364	Tsjaerddykster Dieuwke 320	Outlaw	3.00	365	17159	3,42	3,15	3090	130	405	3002	Mts. Gerbrandij, Nijland
1435	Trees 120	Commander	3.02	344	13995	4,84	3,64	3448	118	408	2998	Vof Cowmilk, Gytsjerk
132	Mina 319	Brentano	3.01	345	12114	5,49	3,81	3265	112	382	2994	Vof Peeters-W, de Mortel
104	Domela Vriesia 111 Mer	Meridian	3.03	429	19951	3,20	3,22	2986	128	469	2990	M+S+P Vries, Nij Beets
76	Mies 93	De-Su Ransom	2.09	415	17560	3,57	3,58	3025	128	457	2989	Mts. Vingerhoets, Diessen
590	Corien 87	Red Cliff	2.11	318	13967	3,98	3,48	3276	118	371	2985	Vof Schenning, Bladel
6391	Weinia 63		2.09	300	13066	3,66	3,51	3122	131	339	2984	Vof Faassen, KloosterLidlum
47	Bella	Maikman	3.02	389	17048	3,73	3,29	3077	117	428	2983	Dhr. J. Sijbrandij, Goenga
1570	Tiete 104		2.11	303	14186	3,65	3,40	3300	122	361	2980	Vof Cowmilk, Gytsjerk
127	Hiltje 295	Altagenuity	3.00	303	12189	4,70	3,56	3323	117	349	2979	Mts. Gaastra, Kubaard
638	Mien 244	Big Winner	2.10	352	15222	3,99	3,36	3178	118	396	2979	Vof Schenning, Bladel
8	Jacobje 86	Goody	3.00	334	13641	4,18	3,55	3156	118	374	2978	Mts. Pander-P, Gorredyk

„Heerenzijl"

Quotumbemiddeling

Tjitze Bouma

fam. Tjitze Bouma
Terkaple
06-51490813
www.heerenzijl.nl

Het adres voor:

- Fosfaatrechten
- Botenverhuur
- Veehandel; complete melkveestapel
- In- en verkoop Friese paarden

Leeftijdsgroep: 3

Nr.	Naam	Vader	Lft.	Dgn	Kgm.	%V	%E	gve/d	Lw	TKT	EJR	Eigenaar
305	Tineke 23		4.02	436	17773	4,46	3,89	3407	128	453	3468	Mts. D.& S. Tilstra, Wons
35	Kommandeur 50	Bea	3.11	328	16267	4,02	3,28	3622	121	364	3428	Mts. Vingerhoets, Diessen
88	Super Star 173	Blitz	4.04	514	22987	4,42	3,52	3551	120	561	3395	Mts. de Jager-de Boer, Lollum
145	Antje 40	Rumgo	3.11	309	15330	3,64	3,22	3405	129	331	3392	Mts. D.& S. Tilstra, Wons
935	Irene 203	Prizewinner	4.01	453	17923	4,56	4,07	3414	124	484	3381	Mts. Bouma-W, Scharnegoutum
157	Marijke 42	Startrek	4.01	468	19221	4,22	3,55	3192	143	473	3326	Dhr. R.M. Brandsma, Wolsum
332	Leeuwarder 544		3.09	331	14316	4,27	3,79	3483	139	369	3317	Vof Bouma, Hidaard
91	Emma 2	Borussia	3.11	337	14683	4,14	3,80	3463	132	376	3314	Dhr. B. de Jong, Oldeberkoop
89	Julia 133	Leonidas	3.11	339	14245	4,70	3,71	3531	118	376	3307	Mts. Vingerhoets, Diessen
23	Liesje 127	Goldfire	3.10	300	11759	4,47	3,62	3172	101	350	3221	Mts. Vingerhoets, Diessen
2	Breevier Heleen 2	Altarabo	4.03	371	18169	3,63	3,24	3367	129	417	3207	Mvh Haarman, Blokzijl
32	Minke	Jornahuster Johan	4.04	291	13453	4,55	3,51	3725	132	351	3205	Mts. Gaastra, Kubaard
668	Pietje 733	Stellando Rf	4.04	508	18944	4,75	4,12	3311	121	552	3205	Mvb Hannema, Tzum
498	Akke 1132	Performer	3.09	333	14171	4,44	3,53	3393	131	367	3204	Mvb de Jong, Scharnegoutum
6312	5377	Floyd	4.04	302	12520	4,52	3,73	3421	111	339	3197	Smit-Krul CV, Ursem
694	Jeltje 410	Startrek	4.04	332	13651	4,72	3,70	3464	118	374	3190	Mvb Hannema, Tzum
173	R Gepke 173	Pello	4.04	402	19736	4,06	3,00	3465	122	454	3176	Dhr. J. Sijbrandij, Goenga
6144	Grada 130		4.05	376	12751	5,73	3,85	3249	126	389	3165	Vof Faassen, KloosterLidlum
753	Elizabeth 95		3.11	347	15891	4,46	3,38	3590	118	407	3164	Mts. de Jager-de Boer, Lollum
3379	Bleske 183	Bfg Wyomin	4.02	391	14890	4,96	3,76	3323	115	425	3152	Mvb Jellema, Witmarsum
244	Rika 1105	Viken	4.03	453	19125	3,89	3,62	3174	123	490	3151	Mvb de Jong, Scharnegoutum
750	Elizabeth 94	Bagolino	4.06	311	12799	4,66	3,78	3474	112	358	3150	Mts. de Jager-de Boer, Lollum
955	F Margje 115	Camelot	4.01	328	13466	4,68	3,82	3491	128	380	3145	Mts. Groenveld, Jorwert
113	Rika 453	Maikman	4.04	346	14207	4,45	3,36	3205	112	366	3140	Dhr. J. Sijbrandij, Goenga
951	Geertje 494	Mogul	3.08	383	15857	4,57	3,54	3358	125	425	3137	Mts. Bouma-W, Scharnegoutum
117	Brigitta 118	Alta Ceasar	3.11	363	14708	4,81	3,61	3412	114	407	3134	Vof Peeters-Weem, de Mortel
8373	Tjitske 8373	Altaiota	4.04	321	13560	4,07	3,54	3215	136	350	3132	Dhr. AM Dijkstra, Rasquert
234	Rixt 1084	Danno	4.01	326	14253	4,27	3,52	3408	134	372	3130	Vof Bouma, Hidaard
515	Mien 218	Prizewinner	4.01	264	10709	5,18	3,57	3551	109	305	3120	Vof Schenning, Bladel
12	Piertje 653		4.01	325	12964	4,27	3,67	3166	111	349	3118	Vof de Boer-H, Hieslum
112	Ireny 111	Balu	4.04	326	13465	4,41	3,67	3340	128	367	3114	Vof Bouma, Achlum
746	Janke 365	Manifesto	4.01	376	14060	4,79	4,12	3332	119	423	3113	Mvb Hannema, Tzum
300	N N		3.09	324	12801	4,07	3,50	2991	118	331	3103	Mts. Sterkenburgh, Schraard
534	Rorsa 58	Red Cliff	4.03	307	12779	5,17	3,37	3554	110	355	3093	Vof Schenning, Bladel
76	Corrie 232	Mvp	4.00	343	14317	4,62	3,60	3434	113	395	3093	Vof Peeters-Weem, de Mortel
120	Astro Henki 89	Dakota	3.09	338	14329	4,18	3,88	3414	121	399	3091	Mts. Nauta, Itens
3746	Jantje 181	Reality	4.04	355	18048	3,28	3,36	3377	117	425	3091	Vof Cowmilk, Gytsjerk
271	Maaike 113	Skjelvan	4.01	362	14732	4,02	3,69	3137	126	393	3090	Mts. D.& S. Tilstra, Wons
145	Theresa 249	Balu	4.04	392	15807	4,01	3,48	3020	120	406	3090	Mts. Sterkenburgh, Schraard
806	Jeltje 428	Jorben	3.09	313	12283	4,81	3,79	3374	119	355	3088	Mvb Hannema, Tzum
345	Workumer 396	Praise P Rf	4.04	370	15714	4,45	3,44	3354	125	418	3082	Mts. Boschma, Dronryp
23	Breevier Leentje 23	Radon	4.01	474	17616	5,02	3,76	3259	126	515	3082	Mvh Haarman, Blokzijl
8921	Skalsumer Edelweis 57	Euclid	3.06	395	18256	3,84	3,28	3296	112	448	3080	Vof Cowmilk, Gytsjerk
6056	Astrid 48		4.04	369	12479	5,27	3,90	3099	115	381	3072	Vof Faassen, KloosterLidlum
162	Doortje 277	Jornahuster Johan	3.11	290	11657	4,72	3,89	3462	116	342	3069	Mts. Gaastra, Kubaard
4603	Trienke 125	Wille	4.00	298	12926	3,79	3,59	3202	121	335	3069	Firma Herrema, Menaldum
3732	Grietje 67	Adapter P Rf	4.01	341	17362	3,29	3,16	3284	108	396	3068	Vof Cowmilk, Gytsjerk
4898	Vrijke 825	Poppe Ferdi	4.03	371	16086	3,77	3,66	3223	114	421	3065	Mts. Terpstra, Scharnegoutum
4	Breevier Kathy 4	Twist	4.06	446	18587	4,01	3,65	3191	125	496	3063	Mvh Haarman, Blokzijl
304	Sjoeke 37	Ricket	3.09	316	14541	3,64	3,48	3275	133	365	3062	Vof Bouma, Hidaard
532	Rosa 57	Headline	3.09	382	16390	4,08	3,50	3254	112	430	3058	Vof Schenning, Bladel
736	Geertje 259	Pietje Gofast 24	4.03	311	12047	4,67	3,93	3328	116	356	3054	Mvb Hannema, Tzum
128	Miesje 45	Erik vd Blomsteeg	4.02	366	14659	4,38	3,67	3225	117	406	3050	Mts. Vingerhoets, Diessen

Weinterper Solution

Finder x Guard x Headliner

Weinterper Solution

Dochtergroep Solution, Open Dagen KI Kampen 2022

Dochter Solution: Rhoderterpster Stefanie 81

Dochter Solution: Rhoderterpster Enda 88

Productievererving

Betr	Kg melk	% vet	% eiwit	Kg vet	Kg eiwit	Inet
89%	+1417	+0,20	+0,11	81	61	440

Exterieurvererving

Betr	Frame	Type	Uier	Beenwerk	Totaal
87%	99	104	108	107	108

Functionele kenmerken

Betr 73%	Betr 77%	Betr 69%	Betr 88%	Betr 62%	Betr 85%
Levens duur	**Uier gezond heid**	**Vrucht baar heid**	**Melk snel heid**	**Klauw gezond heid**	**Geboorte gemak**
622 dgn.	**109**	**102**	**97**	**105**	**98**

aAa	234	Beta-Caseine	A2-A2
Geb.datum	13-07-2017	Kappa-Caseine	B/B
Stiercode	39909	Rasbalk	8 HF
Levensnr	NL 879.035.453	Fokker	Mts. Faber - Wijnjewoude
Kleur rietje	Wit		

Ook gesekst beschikbaar!

K.I. KAMPEN

K.I. Kampen

De Bese 1, 7722 PD Dalfsen | Telefoon: (0529) 43 19 67

E-mail: info@ki-kampen.nl | Website: www.ki-kampen.nl

Leeftijdsgroep: 4

Nr.	Naam	Vader	Lft.	Dgn	Kgm.	%V	%E	gve/d	Lw	TKT	EJR	Eigenaar
7207	Atje 30	Wille	5.01	345	13511	4,39	3,59	3125	112	316	3577	Mts. op de Hoek, Wons
1154	Aaltje 150		4.07	387	17589	4,74	3,62	3798	127	437	3477	Vof Cowmilk, Gytsjerk
252	Trijntje 247	AltaOsan	5.05	290	12982	4,56	3,69	3691	134	326	3424	Mts. D.& S. Tilstra, Wons
318	Emma Harold 133	Wille	5.01	392	17154	4,13	4,01	3563	145	441	3410	Mts. D.& S. Tilstra, Wons
234	Foekje 388	Waldbrand	4.11	301	14020	4,00	3,50	3491	122	336	3325	Mts. D.& S. Tilstra, Wons
999	Jetske 90	Kodak	5.00	296	13851	4,58	3,60	3828	116	357	3301	Vof Cowmilk, Gytsjerk
958	Breevier Heleen 958	Guard	4.07	315	13504	4,89	3,62	3648	128	359	3291	Mvh Haarman, Blokzijl
3243	R Marijke 134	MAIK	5.01	325	16108	3,87	3,19	3497	112	368	3255	Mvb Jellema, Witmarsum
6005	Grada 123		5.00	413	14056	5,39	3,94	3176	123	417	3212	Vof Faassen, KloosterLidlum
633	Geertje 234	Dani 909	5.01	352	14485	4,28	3,90	3364	120	395	3192	Mvb Hannema, Tzum
727	Jolanda 54	Fez	5.02	369	16742	4,25	3,43	3486	115	422	3191	Mts. de Jager-de Boer, Lollum
23	Ilja 14		5.03	455	16392	4,97	4,02	3239	134	480	3190	Dhr. W. Leenders, Mariahout
9	Joukje 155		5.01	365	17662	3,99	3,21	3482	152	418	3187	Mvb Bakker, Terkaple
312	Workumer 391	Fluvial	5.00	388	18473	3,90	3,26	3407	134	438	3184	Mts. Boschma, Dronryp
173	Metha 101	Stonewall	5.03	319	13603	4,38	3,76	3472	113	368	3173	Mts. Vingerhoets, Diessen
242	Anna 89	Wellness	5.02	373	15274	4,49	3,75	3374	115	417	3167	Mts. Rijpkema, Wolsum
523	Emma 51	Beerzedal	4.07	291	13165	4,41	3,41	3535	109	339	3153	Vof Schenning, Bladel
525	Pietje 692	Paramount	5.04	468	18606	4,41	3,85	3286	118	516	3153	Mvb Hannema, Tzum
4839	Vrijke 821	Leonidas	5.04	371	15955	4,21	3,55	3335	110	414	3151	Mts. Terpstra, Scharnegoutum
4672	N N		4.07	329	15327	3,73	3,45	3340	114	375	3148	Vof Cowmilk, Gytsjerk
4860	Basje 170	Leonidas	4.07	349	15080	4,13	3,68	3372	110	398	3145	Mts. Terpstra, Scharnegoutum
5869	Smitsie 42		5.03	314	12726	4,10	3,67	3147	107	335	3142	Vof Faassen, KloosterLidlum
115	Irene 46	Sana	5.00	378	14083	4,72	3,50	3063	132	380	3135	Dhr. JP Kraak, Nijelamer
404	Tiny 14	Adapter P Rf	4.07	347	16140	3,56	3,31	3199	128	383	3119	Mts. Boschma, Dronryp
31	Maaike 76	Delta Headman	5.01	413	15597	4,67	3,63	3133	130	430	3118	N en G Reitsma, Pingjum
432	Emma 50	Creijland	5.02	314	13853	4,36	3,33	3392	106	355	3117	|Vof Schenning, Bladel
242	Thomaske 76	A Lorenzo	4.09	456	18190	4,31	3,46	3098	143	475	3111	Dhr. D. Tilstra, Cornwerd
3349	Nynke 433	Climax	4.07	403	16690	4,21	3,62	3246	108	445	3108	Mvb Jellema, Witmarsum
471	Corien 78	Red Cliff	4.10	395	18164	3,57	3,42	3214	103	443	3103	Vof Schenning, Bladel
966	Breevier Wopke 966	Weiteman Brawler	4.10	371	15438	4,22	3,69	3288	126	418	3092	Mvh Haarman, Blokzijl
7774	N N		5.01	317	13691	4,46	3,51	3445	113	368	3091	Vof Cowmilk, Gytsjerk
254	Tsjaerddykster Dita 270	Berico	4.10	305	11625	5,48	3,67	3485	124	347	3085	Mts. Gerbrandij, Nijland
4448	Lourentje 93	Waldbrand	5.02	331	13703	3,82	3,59	3071	119	355	3084	Firma Herrema, Menaldum
	Musje 18	Altaceasar	5.00	310	12378	3,99	3,79	3106	124	336	3081	Vof Groenhof, It Heidenskip
645	Geertje 236	Blitz	4.10	387	15510	4,22	3,82	3222	118	432	3073	Mvb Hannema, Tzum
4325	Hettie 21	Vanadin	5.03	354	13458	4,45	3,57	3051	116	367	3073	Firma Herrema, Menaldum
66	Hinke 23	Altaskycrest	5.01	396	16087	4,75	3,55	3374	133	448	3069	B. de Jong, Oldeberkoop
206	Johanna 270	Stellando Rf	5.04	370	12967	5,44	3,85	3257	124	399	3069	Dhr. T.K. Visser, Pingjum
154	Domela Debby 104	Bankroll	4.07	370	15174	4,01	3,65	3141	117	406	3060	M+S+P Vries, Nij Beets
103	Zwartje 63	Vandenberg King Willem	5.01	316	13694	4,21	3,50	3339	122	363	3057	B. de Jong, Oldeberkoop
3229	Nynke 417	Shogun Ps	5.02	362	15562	4,19	3,39	3256	109	404	3056	Mvb Jellema, Witmarsum
210	Gretha 2003		5.01	278	11546	4,50	3,45	3299	112	312	3047	Mvb de Jong, Scharnegoutum
49	Antje 95	Altalegal	5.01	324	12195	4,89	3,81	3275	112	361	3047	Mts. de Jong, Nijelamer
6251	Mina 133	Acme	5.04	341	14097	3,92	3,54	3085	110	370	3037	Smit-Krul CV, Ursem
234	Ena 1118		5.01	370	15254	4,31	3,58	3251	125	417	3033	Mvb de Jong, Scharnegoutum
55	Astro Hinke 7	Kairo	5.01	355	14217	4,27	3,74	3208	116	399	3027	Mt. Nauta, Itens
222	Hennie 122	Bfg Wallen	4.11	323	13459	3,90	3,58	3118	113	356	3027	Mts. D.& S. Tilstra, Wons

Leeftijdsgroep: 5

Nr.	Naam	Vader	Lft.	Dgn	Kgm.	%V	%E	gve/d	Lw	TKT	EJR	Eigenaar
277	Janke 346	Geertje's Stylist	8.00	470	20762	4,31	3,69	3534	139	513	3415	Mvb Hannema, Tzum
4755	Ramona Renske 54	Striky Exi	6.03	309	12977	4,84	3,83	3641	117	353	3312	Mts. Terpstra, Scharnegoutum
3745	Tessa 4		8.07	316	13815	4,04	3,30	3209	121	322	3307	Firma Herrema, Menaldum
4684		Stylist	7.09	331	14525	4,68	3,80	3722	118	392	3285	Vof Cowmilk, Gytsjerk
656	Anja 60	Juno	6.11	317	13750	4,96	3,50	3668	110	364	3256	Mts. de Jager-de Boer, Lollum
33	Sietske 50	Altaesquire	9.09	329	11972	4,92	3,76	3158	116	330	3249	Mts. de Jong, Nijelamer
637	Joukje 68	legend	7.04	373	14859	5,11	3,69	3506	109	413	3239	Mts. de Jager-de Boer, Lollum
719	Breevier Kathy 719	Altapilsner	6.04	302	12357	4,98	3,81	3596	127	347	3225	Mvh Haarman, Blokzijl
6060	Willie 183	Windhammer	7.04	550	22187	4,31	3,59	3185	119	572	3222	Smit-Krul CV, Ursem
91	Bontje 164	Altaceasar	5.09	391	17561	4,15	3,38	3379	123	435	3187	Dhr. J. Sijbrandij, Goenga
499	S Puck 371	Persuader	6.03	289	12427	4,32	3,86	3516	120	341	3165	Mvb Hannema, Tzum
250	Jeltje 342	Malaga	8.03	358	14798	4,50	3,77	3419	122	406	3165	Mvb Hannema, Tzum
15	Zwartkop 57	Prince	6.02	303	14719	3,81	3,22	3416	105	347	3161	Mts. Vingerhoets, Diessen
28	Trijntje 334	Big Winner	6.01	308	13674	4,37	3,35	3425	120	347	3150	Mts. Ketelaar, Heeg
113	Alie 797	Monopoly	6.01	335	14227	4,64	3,62	3507	123	388	3142	Mts. Gaastra, Kubaard
89	A Tetje 89	Juno	6.01	271	10570	4,23	3,53	3026	103	275	3138	Dhr. J. Sijbrandij, Goenga
4264	Aristotle 3	Vanadin	6.00	398	16492	3,70	3,48	2974	126	407	3130	Firma Herrema, Menaldum
3060	Bleske 161	Mr. Justin	6.11	349	14831	4,53	3,51	3415	109	395	3129	Mvb Jellema, Witmarsum
4196	Nellie 106	Bfg Maputo	6.03	327	14298	4,07	3,35	3244	119	358	3121	Firma Herrema, Menaldum
8489	Maaike 205	Atlantic	5.08	324	13149	4,23	3,74	3237	132	357	3119	Mts. Gerbrandij-C, Jirnsum
4172	Jolanda 29	Vanadin	6.10	351	16500	3,48	3,25	3166	114	385	3110	Firma Herrema, Menaldum
5869	Smitsie 42		6.02	309	11190	5,16	3,74	3220	115	327	3109	VOF Faassen, KloosterLidlum
409	Aukje 409	Wonder	6.03	339	15317	4,18	3,35	3404	133	389	3108	Fa. de Vries, Oudega (swf)
18	Alie 783	Stellando Rf	6.04	353	15280	3,94	3,48	3215	111	388	3104	Mts. Gaastra, Kubaard
7754	Rolina 7754	Altaiota	5.07	402	17116	4,30	3,53	3333	145	454	3103	AM Dijkstra, Rasquert
142	Maaike 72	Pilot	5.10	420	16473	4,52	3,71	3229	133	457	3103	N en G Reitsma, Pingjum
700	Renate 9	Maniac PS	5.11	314	15238	3,89	3,10	3390	101	361	3099	Mts. de Jager-de Boer, Lollum
5541	Grada 90	Bruchter Kyteman	7.04	331	13040	4,26	3,61	3099	106	349	3098	VOF Faassen, KloosterLidlum
69	Annie 103	Alta Daniel	8.00	358	15717	4,34	3,35	3377	104	405	3097	Vof Peeters-Weem, de Mortel
69	Eva 1069	Fawi Larando	6.01	342	15253	4,21	3,33	3365	123	388	3096	Mvb de Jong, Scharnegoutum
77	Mina 57	Altaceasar	5.07	361	14676	4,90	3,61	3460	121	415	3091	Mts. de Jong, Nijelamer
612	Adriana 102	Crimetime	7.04	350	15204	4,23	3,72	3451	117	414	3091	Vof Cowmilk, Gytsjerk
704	Breevier Truus 704	Altaesquire	6.04	464	18278	4,48	3,69	3220	121	507	3086	Mvh Haarman, Blokzijl
159	Johanna 40	Fidelity	6.07	317	13513	4,22	3,65	3353	136	365	3079	Mts. de Jong-V, Oudega (swf)
45	MIES 76	AltaCeasar	5.11	325	14193	4,22	3,40	3331	111	368	3077	Mts. Vingerhoets, Diessen
28	AARTJE 3714	Doberman	6.06	325	14892	3,88	3,29	3289	100	368	3076	Mts. Vingerhoets, Diessen
128	Lena274		6.10	330	14402	3,75	3,52	3170	128	366	3076	Vof Adema Agro, Lemmer
4355	Trijntje 13	EG Wolfgang	6.01	307	11641	4,75	3,88	3271	120	341	3075	Firma Herrema, Menaldum
205	MIEN 147	De Tweesprong	8.00	421	18059	3,95	3,38	3146	106	458	3065	Vof Schenning, Bladel
193	Pralle 58	Jerudo	5.07	462	17341	5,04	3,78	3314	116	514	3063	Dhr. J. Sijbrandij, Goenga
22	Berber 381	G-Force	7.10	336	14551	3,88	3,40	3149	134	368	3057	N en G Reitsma, Pingjum
2759	24274432		7.09	462	17053	4,74	3,72	3126	120	490	3055	Mts. van der Goot, Sondel
153	G Lonar Nathy	Lonar	6.03	382	14843	4,32	3,63	3089	126	406	3054	Dhr. PJ vd Wal, Hallum
471			6.09	373	17043	3,43	3,58	3204	113	429	3052	Vof Cowmilk, Gytsjerk
499	F Iduna 77	Big Winner	6.10	309	13873	4,13	3,46	3408	123	363	3051	Mts. Groenveld, Jorwert

Levensproducties

De lijsten dienen afgesloten te zijn tussen 01-09-2021 en 31-08-2022

Nr.	Naam	Vader	Geb.	Lst	Dgn	Kg melk	%vet	% eiwit	Kg V+E	Eigenaar
4738	Astrid 16	Natif	2006	12	4130	153359	3,93	3,51	11413	Vof Faassen, Kloosterlidlum
9369	Wietske 399	Mascol	2007	11	3890	134154	4,36	3,58	10656	Mvh Haarman, Blokzijl
67	Klara Kobus 10	Real Time	2003	14	5133	140396	4,25	3,32	10621	Mts. Idsardi, Suwald
	Lina 73	Falk 1	2005	13	4692	131010	4,56	3,49	10550	N en G Reitsma, Pingjum
137	Sita 1	Canvas	2007	11	4028	129484	4,53	3,58	10509	Mvb Ypma, Oudega (swf)
27	Maud 8	Comestar Stormatic	2006	11	4179	138070	4,16	3,32	10325	Mts. de Jager, Lollum
253	Breevier Ella 253	H Algrabuur Showman	2008	9	3744	133024	4,29	3,34	10145	Mvh Haarman, Blokzijl
	Hinke 292	Saratoga	2005	13	4804	127740	4,47	3,42	10079	Joh. v.d. Brug, Hinnaard
5473	Aafke 319	Mars Revolution	2007	9	3947	106736	5,39	3,93	9956	Dhr. F. Stelma, Haule
165	Aagje 162	Surprise	2008	11	3770	109774	5,12	3,87	9872	Mts. Altenburg, Hidaard
6304	Joda	Rocko	2007	12	3867	130817	3,87	3,54	9692	Mts. Witteveen, Mirns
115	Himster Ageeth 49	Talent	2007	11	4021	115115	4,76	3,62	9640	Mts. Nauta, Itens
9441	Klaver 158	Ramos	2008	10	3887	116133	4,77	3,50	9598	Mvh Haarman, Blokzijl
676	Johanna 41	Linze 2	2009	9	3580	117283	4,47	3,64	9516	Mts. de Jong, Baaium
39	Veldvrouw 294		2007	11	3849	128203	4,14	3,24	9456	Fa. de Vries-Wester, Oudega (swf)
7	Tatulder 44	Noorder Exchange	2005	11	4188	120866	4,43	3,37	9431	Dhr. E. Twijnstra, Waaxens
	Jantje 86	Canvas	2007	10	4108	126833	3,95	3,44	9382	Mvb Ypma, Oudega (swf)
160	Tinie 25	Timer	2005	12	4358	107081	5,04	3,68	9346	Mts. Visser, Aduard
5211	Riant-H Berber Jred	Jotan Red	2007	9	4261	127186	4,09	3,17	9234	Mvb R. Koopmans, Wjelsryp
3	Sjoukje 629	Foundation	2007	10	3914	121268	4,33	3,27	9217	Mts. Mulder-Ketelaar, Winsum Gn
1325	Terdenghe Jannie 1325	Kindness	2009	9	3471	117150	4,35	3,47	9162	Mts. Leyenaar, Tirns
6	Durkje 228	Mr Sam	2008	10	3582	117314	4,23	3,46	9020	Mts. Mulder-Ketelaar, Winsum Gn
1	Hiske 274	Henson	2008	11	3818	124922	3,89	3,32	9011	Mts. Huitema, Jutrijp
4925	Rebecca 120	Art-Acres Win 395	2006	11	4216	106125	4,93	3,56	9008	Dhr. S.J. Pronk, De Wilp
685	Bd Grytsje 170	Linze 2	2009	9	3692	115260	4,31	3,49	8990	Mts. de Jong, Baaium
18	Agatha 33	Classic	2007	10	3913	127470	3,87	3,16	8968	Dhr. D. vd Woude, Easterlittens
	Judit 34	Dakota	2010	9	3291	119516	4,16	3,34	8966	Dhr. H. Zijlstra, Hitzum
583	Grietje 1436	Juno	2011	8	2907	105996	4,82	3,63	8962	Mts. de Jager, Lollum
85	Sandra 1	Rafael	2007	9	3756	105527	4,80	3,69	8962	Mts. de Vries, Bantega
806	Tsjaerddykster Pita 4	Kian	2009	9	3462	109530	4,68	3,47	8926	Mts. Gerbrandij, Nijland
	Nijskou Klaske 147	Rafael	2007	11	3833	105688	4,92	3,51	8915	Mts. van Keimpema, Vegelinsoord
550	Janna 108	Radon	2010	8	3142	116122	4,23	3,43	8891	Mts. de Jager, Lollum
	Annie 206	Magi	2008	11	3735	108737	4,78	3,39	8887	Vof Gunnink, Franeker
508	Lies 110	Maniac PS	2008	8	3493	109157	4,59	3,53	8872	Mts. de Jager, Lollum
	Rooske 170	Support	2008	8	3652	115145	4,25	3,46	8872	Dhr. D. vd Woude, Easterlittens
	Mietje 766	Dustin Hoffman	2006	12	4447	120147	4,28	3,06	8820	Kinderman BV, Aldtsjerk
9763	F Margje 84	Niveau	2008	11	3657	117661	4,10	3,38	8804	Mts. Groenveld, Jorwert
414	Breevier Lotje 414	Altaesquire	2010	9	2920	115415	4,37	3,25	8797	Mvh Haarman, Blokzijl
	Zwartje 41	Altajulius	2008	10	3702	131260	3,58	3,12	8789	B. de Jong, Oldeberkoop
51	F Lamkje 44	Shogun Ps	2010	9	3022	108193	4,69	3,42	8784	Mts. Groenveld, Jorwert
	Geertje 63	Wonderboy	2007	10	3993	115664	4,24	3,33	8758	Mts. Greidanus, Tzum
244	Ireny 71	O Man	2010	8	3180	96774	5,14	3,88	8730	Vof Bouma, Achlum
557	Elizabeth 83	Kian	2010	9	3113	111731	4,36	3,45	8728	Mts. de Jager, Lollum
104	Jantje 172	Sunflower	2008	9	3821	105588	4,71	3,56	8726	Mts. Greidanus, Tzum
75	Akke 137	C Haytema 46	2009	11	3616	103517	4,51	3,88	8692	Mts. Sterkenburgh, Schraard
116	Renske 59	C Haytema 46	2009	11	3531	130723	3,39	3,22	8643	Mts. Sterkenburgh, Schraard
	G Omaha 49	Etvei	2008	8	3354	105837	4,49	3,64	8613	Dhr. P. J. vd Wal, Hallum
	Humster Mina 18	Revolution	2006	12	3699	108169	4,42	3,52	8587	Kuipers Agro BV, Den Ham
5361	Willie 88	Provider	2008	9	3447	113619	4,14	3,40	8574	Dhr. J.J. Haaksma, Ee
	Adriana 96	C Haytema 89	2010	9	2999	100019	4,69	3,88	8568	Vof Cowmilk, Gytsjerk
13	Bertha 214	Fitlist	2007	8	3668	104732	4,61	3,57	8560	Dhr. A. Boschma, Burgwerd
24	Emma 627	Altarestha	2009	10	3429	116998	3,92	3,38	8545	Dhr. D. vd Woude, Easterlittens

Reproplus is een snel groeiend, jong en dynamisch bedrijf gevestigd in Stiens en Lutjegast. Reproplus is actief op het gebied van reproductie en fokkerij bij rundvee. Onze deskundige en flexibele dienstverlening insemineert in een gescheiden 2-route systeem uw tochtige koeien. Ook voor drachtcontrole, drachtscannen en vruchtbaarheids-begeleiding bent u bij Reproplus aan het goede adres. We beschikken bovendien over een zeer gevarieerd pakket stieren, van nagenoeg alle leveranciers. Naast de afdeling dienstverlening kunt u bij Reproplus terecht voor begeleiding van DHZ-ers. U heeft de keus uit een breed pakket stieren die u desgewenst met een van onze paringsadviezen gericht op uw veestapel kunt inzetten. Uiteraard leveren wij ook DHZ-materiaal en zijn wij dealer van Q-flex oormerken met levenslange garantie (sinds kort ook elektronische schapenoormerken)

Vestiging Stiens:
Slachtedyk 6
9051 TC Stiens
Telefoon: 058 257 4059

Vestiging Lutjegast:
Abeltasmanweg 13
9866 TA Lutjegast
Telefoon: 059 46 116 46

REPROPLUS
www.reproplus.nl

Ter uitbreiding van onze groeiende groep enthousiaste inseminatoren zijn wij op zoek naar:

Inseminatieklanten M/V

De functie:

Als Reproplus-klant bent u verantwoordelijk voor het opsporen van uw tochtige koeien en vervolgens doorbellen naar de inseminatie-opgaveband.

Het profiel:

U bent: Melk/vlees-veehouder met 1 of meer koeien en wilt uw koeien graag zo snel mogelijk drachtig.

U heeft: Een agrarisch en sociaal werk-/denkniveau en een beetje humor. Een trekkerrijbewijs verdient aanbeveling maar is geen pre.

U beheerst: In verband met het doorgeven van de inseminaties op de inseminatie-opgaveband de Nederlandse dan wel Friese taal en kunt redelijk klokkijken.

Wij bieden: Een fulltime (7 dagen per week) flexibele inseminatie-service met 2 gescheiden rondes, uitgevoerd door enthousiaste en ervaren inseminatoren voor een markt-conform tarief en interessante bonusregeling in de vorm van een gratis Repro-gehaktbal tijdens de 2-jaarlijkse landbouwbeurs in Leeuwarden.

Voor meer informatie of een gratis offerte kunt u contact opnemen met:
Reproplus NWF & NH, telefoon 058 257 4059 of
Reproplus WLN, telefoon 059 46 116 46

Of kijk op onze web-site: www.reproplus.nl

(acquisitie naar aanleiding van deze advertentie stellen wij wel op prijs)

Topprestatie 10.000 kg vet en eiwit

Wietske 399

	49e koe
Eigenaar:	Melkveehouderij Haarman, Blokzijl
	8e koe op bedrijf met 10.000 kg VE
Geboren:	26-08-2007
Vader:	Mascol
Monsterdatum:	01-09-2021

Nr	Kalfdatum	Dgn	KgM	Vet%	Eiwit%	KgM/dag	gr V+E/dag
1	06-11-2009	373	9786	4.64	3.89	26.24	2238
2	08-01-2011	376	12927	4.29	3.64	34.38	2726
3	01-05-2012	372	12614	4.36	3.54	33.91	2679
4	07-07-2013	363	13795	4.19	3.49	38.00	2919
5	31-08-2014	387	14098	4.28	3.60	36.43	2871
6	17-11-2015	352	14162	4.33	3.54	40.23	3166
7	30-12-2016	410	15269	4.41	3.53	37.24	2957
8	25-07-2018	484	16561	4.49	3.72	34.22	2809
9	23-03-2020	422	14327	4.36	3.45	33.95	2652
10	28-06-2021	65	2528	4.10	3.13	38.89	2812

Levensproductie

Dgn	Kg Melk	Vet %	Eiwit %	KgM/dag	gr V+E/dag	KgVE
3604	**126067**	**4.36**	**3.58**	**34.98**	**2779**	**10015**

Topprestatie 10.000 kg vet en eiwit

Maud 8

	50e koe
Eigenaar:	Mts. de Jager- de Boer, Lollum
	1e koe op bedrijf met 10.000 kg VE
Geboren:	14-12-2006
Vader:	Comestar Stormatic
Monsterdatum:	14-10-2021

Nr	Kalfdatum	Dgn	KgM	Vet%	Eiwit%	KgM/dag	gr V+E/dag
1	20-11-2008	343	7907	4.78	3.51	23.05	1911
2	23-11-2009	304	9524	4.43	3.44	31.33	2466
3	01-11-2010	339	8877	4.59	3.73	26.19	2178
4	14-11-2011	451	13848	3.69	3.38	30.71	2171
5	24-06-2013	340	12557	4.20	3.35	36.93	2791
6	19-07-2014	426	14970	3.79	3.30	35.14	2490
7	02-01-2016	418	15194	3.88	3.24	36.35	2590
8	12-04-2017	358	14854	4.01	3.10	41.49	2950
9	14-05-2018	358	12873	4.05	3.25	35.96	2625
10	03-06-2019	387	12701	4.41	3.30	32.82	2533
11	02-09-2020	454	14750	4.50	3.19	32.49	2498

Levensproductie

Dgn	Kg Melk	Vet %	Eiwit %	KgM/dag	gr V+E/dag	KgVE
4178	**138055**	**4.16**	**3.32**	**33.04**	**2471**	**10325**

Topprestatie 10.000 kg vet en eiwit

Sita 1

	51e koe
Eigenaar:	MVB Ypma, Oudega (SWF)
	2e koe op bedrijf met 10.000 kg VE
Geboren:	03-02-2008
Vader:	Delta Canvas
Monsterdatum:	03-01-2022

Nr	Kalfdatum	Dgn	KgM	Vet%	Eiwit%	KgM/dag	gr V+E/dag
1	22-01-2010	332	7165	4.17	3.46	21.58	1647
2	16-02-2011	334	10545	4.33	3.51	31.57	2475
3	15-03-2012	475	14756	4.50	3.72	31.07	2554
4	08-08-2013	421	14169	4.42	3.70	33.66	2733
5	19-11-2014	313	11302	4.51	3.54	36.11	2907
6	11-11-2015	321	11355	4.83	3.67	35.37	3007
7	09-11-2016	369	13024	4.63	3.66	35.30	2926
8	24-12-2017	338	11733	4.70	3.61	34.71	2885
9	12-01-2019	649	17697	4.57	3.61	27.27	2231
10	04-03-2021	305	11221	4.61	3.44	36.79	2962

Levensproductie

Dgn	Kg Melk	Vet %	Eiwit %	KgM/dag	gr V+E/dag	KgVE
3857	**122967**	**4.54**	**3.61**	**31.88**	**2597**	**10017**

Topprestatie 10.000 kg vet en eiwit

Breevier Ella 253

	52e koe
Eigenaar:	Melkveehouderij Haarman, Blokzijl
	9e koe op bedrijf met 10.000 kg VE
Geboren:	26-02-2009
Vader:	Algrabuur Show
Monsterdatum:	21-06-2022

Nr	Kalfdatum	Dgn	KgM	Vet%	Eiwit%	KgM/dag	gr V+E/dag
1	27-01-2011	406	12081	4.28	3.51	29.76	2318
2	01-05-2012	425	15268	4.39	3.48	35.92	2827
3	26-08-2013	421	16112	4.49	3.40	38.27	3020
4	19-12-2014	432	15981	4.23	3.31	36.99	2789
5	26-04-2016	394	14401	4.20	3.33	36.55	2752
6	26-07-2017	510	15889	4.25	3.32	31.15	2358
7	02-03-2019	473	17353	4.15	3.24	36.69	2711
8	03-08-2020	432	14984	4.03	3.31	34.69	2546
9	25-11-2021	251	10955	4.65	3.18	43.65	3417

Levensproductie

Dgn	Kg Melk	Vet %	Eiwit %	KgM/dag	gr V+E/dag	KgVE
3744	**133024**	**4.29**	**3.34**	**35.53**	**2710**	**10146**

Topprestatie 10.000 kg vet en eiwit

Alberdien 98

	53e koe
Eigenaar:	Mts. de Jager -de Boer, Lollum
	2e koe op bedrijf met 10.000 kg VE
Geboren:	13-06-2008
Monsterdatum:	25-08-2022

Nr	Kalfdatum	Dgn	KgM	Vet%	Eiwit%	KgM/dag	gr V+E/dag
1	15-07-2010	316	8370	3.88	3.47	26.49	1948
2	12-07-2011	312	10197	4.30	3.49	32.68	2546
3	14-06-2012	354	8901	4.18	3.61	25.14	1959
4	18-07-2013	465	17974	3.63	3.38	38.65	2707
5	23-12-2014	515	19369	4.19	3.35	37.61	2835
6	23-06-2016	408	14978	3.93	3.47	36.71	2717
7	08-09-2017	504	19211	3.95	3.24	38.12	2740
8	20-03-2019	359	14067	4.05	3.14	39.18	2817
9	09-06-2020	394	15800	3.60	3.10	40.10	2687
10	28-08-2021	362	12378	3.71	3.19	34.19	2359

Levensproductie

Dgn	Kg Melk	Vet %	Eiwit %	KgM/dag	gr V+E/dag	KgVE
3989	**141245**	**3.93**	**3.32**	**35.41**	**2566**	**10235**

AUTOBEDRIJF
WILCO KALSBEEK
Hege Wier 5 • Nijland • 0515 569 395
ONDERHOUD EN REPARATIE - APK - IN EN VERKOOP

FENDT™
LANDBOUW MECHANISATIE BEDRIJVEN
GERLSMA BV
WORKUM 0515-543210 - NIJLAND 0515-569450
www.gerlsma.nl

Hoge producties

Alle koeien die de grens van 100.000 kg melk gepasseerd zijn in de periode van 1 september 2021 tot 31 augustus 2022 staan in dit jaarverslag. De koeien zijn ook te vinden op onze website: www.melkcontrolenijland.nl. Daar zijn ook de volledige lactatielijsten per koe vermeld. Ook op onze facebook-site wordt er aandacht besteed.

Betreft het de eerste koe op een bedrijf die de grens passeert, dan wordt er een slagroomtaart met daarop de naam van de koe bezorgd. Vervolgens wordt er een foto van de koe gemaakt. De koe wordt daarna op een wandbord geschilderd om vervolgens bij de veehouder te brengen. Is er al eerder een koe die de grens 100.000 kg koe wist te passeren, dan vragen we de veehouder om zelf een foto aan te leveren. De foto kan gemaild worden naar info@melkcontrolenijland.nl. Zodra de foto is gemaild, ontvangt u een ontvangstbevestiging. Geen bevestiging van ontvangst gekregen, dan kan het zijn dat de foto niet is aangekomen via de mail. Neemt u in dat geval altijd even contact met ons.
Het gemaakte wandbord wordt vervolgens uitgereikt tijdens de jaarlijkse ledenvergadering in maart. Alle wandborden voor Melkcontrole Nijland worden gemaakt bij Pottenbakkerij Kunst te Workum.

Bijzondere aandacht wordt gegeven aan koeien die de grens van 10.000 kg vet en eiwit bereiken. Dit is een prestatie van formaat, die sinds de oprichting door slechts 53 koeien binnen de vereniging is gehaald. Wordt de koe met 10.000 kg vet en eiwit in het zonnetje gezet, dan doet Melkcontrole Nijland een bijdrage in de gemaakte kosten. Tijdens de huldiging op het bedrijf zorgt Melkcontrole Nijland voor een krans voor de betreffende koe.

Tientonner Sita 1 werd op 26 februari 2022 gehuldigd op het bedrijf van de familie Ypma in Oudega (swf) in het bijzijn van familie, vrienden, (oud)medewerkers en bestuursleden van Melkcontrole Nijland.

YNTEMA
INSTALLATIETECHNIEK
0515-579258 • WWW. YNTEMA.NL • WONS
Duurzaam vertrouwd

Geeske 200

	819e koe
Eigenaar:	Mts. Okkema vd Meer te Boksum
	6e koe met 100.000 kg melk
	op het bedrijf
Geboortedatum:	04-10-2008
Vader:	DE BIEUW KINDNESS
Monsterdatum:	17-09-2021

Levensproductie:

Dgn	KgM	Vet%	Eiwit%	KgM/dag	gr V+E/dag
3324	101007	4,66	3,46	30.39	2468

Sandra 1

	820e koe
Eigenaar:	L. J. de Vries te Bantega
	3e koe met 100.000 kg melk
	op het bedrijf
Geboortedatum:	18-04-2008
Vader:	HOLIM RAFAEL
Monsterdatum:	18-09-2021

Levensproductie:

Dgn	KgM	Vet%	Eiwit%	KgM/dag	gr V+E/dag
3497	100690	4,78	3,67	28.79	2434

F Wijke 102

	821e koe
Eigenaar:	Mts. Groenveld te Jorwert
	17e koe met 100.000 kg melk
	op het bedrijf
Geboortedatum:	28-06-2009
Vader:	GIBOR
Monsterdatum:	08-10-2021

Levensproductie:

Dgn	KgM	Vet%	Eiwit%	KgM/dag	gr V+E/dag
3094	100278	3,86	3,29	32.41	2317

F Lamkje 44

822e koe
Eigenaar: Mts. Groenveld te Jorwert
18e koe met 100.000 kg melk
op het bedrijf
Geboortedatum: 05-12-2010
Vader: PONSSTAR SHOGUN
Monsterdatum: 08-10-2021

Levensproductie:

Dgn	KgM	Vet%	Eiwit%	KgM/dag	gr V+E/dag
2806	101239	4,72	3,44	36.08	2945

Saakje 54

823e koe
Eigenaar: Mts. Boschma te Dronrijp
2e koe met 100.000 kg melk
op het bedrijf
Geboortedatum: 05-07-2010
Vader: BONHILL VARGA
Monsterdatum: 09-10-2021

Levensproductie:

Dgn	KgM	Vet%	Eiwit%	KgM/dag	gr V+E/dag
2950	101036	3,85	3,27	34.25	2441

Breevier Kathy 423

824e koe
Eigenaar: Melkveehouderij Haarman te Blokzijl
30e koe met 100.000 kg melk
op het bedrijf
Geboortedatum: 05-07-2011
Vader: UFM-DUBS ALTAESQUIRE
Monsterdatum: 19-10-2021

Levensproductie:

Dgn	KgM	Vet%	Eiwit%	KgM/dag	gr V+E/dag
2695	100522	4,13	3.30	37.30	2773

A Grietje 60

825e koe
Eigenaar: Mts. Peenstra te Mantgum
1e koe met 100.000 kg melk
op het bedrijf
Geboortedatum: 21-08-2009
Vader: DUDAM SURPRISE
Monsterdatum: 22-10-2021

Levensproductie:

Dgn	KgM	Vet%	Eiwit%	KgM/dag	gr V+E/dag
3150	100688	3.71	3.40	31.96	2274

Jannie 32

826e koe
Eigenaar: Mts. Huitema te Jutrijp
5e koe met 100.000 kg melk
op het bedrijf
Geboortedatum: 09-06-2009
Vader: DUDAM SURPRISE
Monsterdatum: 22-10-2021

Levensproductie:

Dgn	KgM	Vet%	Eiwit%	KgM/dag	gr V+E/dag
3314	100030	4.58	3.50	30.18	2439

Lotje 53

827e koe
Eigenaar: Dhr. P.G.J. van Echtelt
te Zuidwolde GN
7e koe met 100.000 kg melk
op het bedrijf
Geboortedatum: 08-10-2007
Vader: BABORRIS
Monsterdatum: 21-10-2021

Levensproductie:

Dgn	KgM	Vet%	Eiwit%	KgM/dag	gr V+E/dag
3234	100554	4,67	3.26	31.09	2467

ZEINSTRA
Handelsonderneming BV
Jacobidyk 11 • Blauwhuis

Veehouderijbenodigdheden
Landbouwfolie
Afrasteringsmateriaal
Werkschoeisel

Reinigingsartikelen
IJzerwaren
Verfartikelen
Trampolines

Bezoek ook eens onze webshop www.zeinstra.nl

Jantje 172

	828e koe
Eigenaar:	Mts. Greidanus te Tzum
	6e koe met 100.000 kg melk
	op het bedrijf
Geboortedatum:	08-09-2008
Vader:	SKOATERLAN DELTA SUNFLOWER
Monsterdatum:	23-10-2021

Levensproductie:

Dgn	KgM	Vet%	Eiwit%	KgM/dag	gr V+E/dag
3548	100136	4.69	3.56	28.22	2327

Eke 198

	829e koe
Eigenaar:	Mts. Bakker-Brandsma te Achlum
	2e koe met 100.000 kg melk
	op het bedrijf
Geboortedatum:	15-05-2008
Vader:	ENRICO
Monsterdatum:	23-10-2021

Levensproductie:

Dgn	KgM	Vet%	Eiwit%	KgM/dag	gr V+E/dag
3557	101128	3.73	3.45	28.43	2042

Terdenghe Sissie 1253

	830e koe
Eigenaar:	Mts. Leyenaar te Tirns
	7e koe met 100.000 kg melk
	op het bedrijf
Geboortedatum:	12-06-2008
Vader:	MOHOEVE NIVEAU
Monsterdatum:	28-10-2021

Levensproductie:

Dgn	KgM	Vet%	Eiwit%	KgM/dag	gr V+E/dag
3557	100498	3.59	3.21	28.41	1932

Cora 201

	831e koe
Eigenaar:	Dhr J. Rotteveel te Irnsum
	2e koe met 100.000 kg melk
	op het bedrijf
Geboortedatum:	03-10-2008
Vader:	MIDPELER MISTY
Monsterdatum:	29-10-2021

Levenproductie:

Dgn	KgM	Vet%	Eiwit%	KgM/dag	gr V+E/dag
3589	100520	4.48	3.69	28.01	2289

Jet 141

	832e koe
Eigenaar:	Mts. van Dam-Faber te Wyns
	4e koe met 100.000 kg melk
	op het bedrijf
Geboortedatum:	04-08-2005
Vader:	Grietman 2
Monsterdatum:	20-10-2021

Levensproductie:

Dgn	KgM	Vet%	Eiwit%	KgM/dag	gr V+E/dag
4434	100086	4.25	3.59	22.57	1769

Doutzen 104

	833e koe
Eigenaar:	MVB Ypma te Oudega Gem SWF
	9e koe met 100.000 kg melk
	op het bedrijf
Geboortedatum:	13-05-2007
Vader:	DELTA OLYMPIC
Monsterdatum:	25-09-2021

Levensproductie:

Dgn	KgM	Vet%	Eiwit%	KgM/dag	gr V+E/dag
4055	100455	4.38	3.56	24.77	1969

Julia 39

	834e koe
Eigenaar:	Dhr. H.T. Zijlstra te Hitzum
	5e koe met 100.000 kg melk
	op het bedrijf
Geboortedatum:	28-07-2009
Vader:	BEEKMANSHOEVE BERTIL
Monsterdatum:	28-09-2021

Levensproductie:

Dgn	KgM	Vet%	Eiwit%	KgM/dag	gr V+E/dag
3142	103402	4.36	3.49	32.91	2582

Noord Easter Sandy Iota

	835e koe
Eigenaar:	Mts. Feenstra-Sangers te Kollum
	5e koe met 100.000 kg melk
	op het bedrijf
Geboortedatum:	26-01-2012
Vader:	REGANCREST ALTAIOTA
Monsterdatum:	03-11-2021

Levensproductie:

Dgn	KgM	Vet%	Eiwit%	KgM/dag	gr V+E/dag
2499	100512	3.80	3.31	40.22	2859

Marietje 23

	836e koe
Eigenaar:	Mts. de Jong te Baaium
	10e koe met 100.000 kg melk
	op het bedrijf
Geboortedatum:	30-05-2009
Vader:	LINZE 2
Monsterdatum:	17-11-2021

Levensproductie:

Dgn	KgM	Vet%	Eiwit%	KgM/dag	gr V+E/dag
3406	100620	4,52	3,73	29.54	2437

Franka 70

	837e koe
Eigenaar:	Mts. Vingerhoets-Hermans te Diessen
	5e koe met 100.000 kg melk
	op het bedrijf
Geboortedatum:	13-06-2010
Vader:	GLEN VALLEY BW CAPTAIN
Monsterdatum:	12-11-2021

Levensproductie:

Dgn	KgM	Vet%	Eiwit%	KgM/dag	gr V+E/dag
3080	100845	3.76	3.30	32.74	2309

Jantje 30

	838e koe
Eigenaar:	Gebr. Terw. van Scheltinga te Nijland
	2e koe met 100.000 kg melk
	op het bedrijf
Geboortedatum:	25-09-2008
Monsterdatum:	01-12-2021

Levensproductie:

Dgn	KgM	Vet%	Eiwit%	KgM/dag	gr V+E/dag
3536	100262	4.73	3.42	28.35	2310

Albertje 2010

	839e koe
Eigenaar:	Mts. van der Goot te Sondel
	3e koe met 100.000 kg melk
	op het bedrijf
Geboortedatum:	31-07-2010
Monsterdatum:	03-01-2022

Levensproductie:

Dgn	KgM	Vet%	Eiwit%	KgM/dag	gr V+E/dag
2972	100356	4,05	3,31	33,76	2485

Meer financieel **inzicht én overzicht**
met het **agro dashboard** van Rovecom Zakelijk

Ja, dit wil ik!

- Altijd mijn financiële gegevens overzichtelijk in beeld
- Voor en door de agrarische sector ontwikkeld
- Op maat gemaakt met behulp van Microsoft Power BI

Elbe 2 · 7908 HB Hoogeveen · 0528 22 35 35
info@rovecom.nl · www.rovecomzakelijk.nl

Rovecom Zakelijk is onderdeel van rovecom

Berber 321

	840e koe
Eigenaar:	Mts. Reitsma te Pingjum
	12e koe met 100.000 kg melk
	op het bedrijf
Geboortedatum:	08-02-2011
Vader:	DELTA BIGTIME
Monsterdatum:	13-01-2022

Levensproductie:

Dgn	KgM	Vet%	Eiwit%	KgM/dag	gr V+E/dag
2958	100908	4,03	3,50	34,11	2568

Emma 488

	841e koe
Eigenaar:	Mts. Dikkerboom-Lemstra-Terpstra
	te Scharnegoutum
	1e koe met 100.000 kg melk
	op het bedrijf
Geboortedatum:	18-10-2012
Vader:	Big Winner
Monsterdatum:	15-01-2022

Levensproductie:

Dgn	KgM	Vet%	Eiwit%	KgM/dag	gr V+E/dag
2384	101274	3,55	3,33	42,48	2923

Tsjaerddykster Romkje 39

	842e koe
Eigenaar:	Mts. Gerbrandy te Nijland
	13e koe met 100.000 kg melk
	op het bedrijf
Geboortedatum:	31-08-2011
Vader:	EIGHT
Monsterdatum:	19-01-2022

Levensproductie:

Dgn	KgM	Vet%	Eiwit%	KgM/dag	gr V+E/dag
2683	101233	4,23	3,52	37,73	2925

Gatske 155

	843e koe
Eigenaar:	MVB Ypma te Oudega Gem SWF
	10e koe met 100.000 kg melk
	op het bedrijf
Geboortedatum:	11-08-2010
Vader:	ARTHUR
Monsterdatum:	22-01-2022

Levensproductie:

Dgn	KgM	Vet%	Eiwit%	KgM/dag	gr V+E/dag
3139	100704	3,88	3,46	32,08	2355

Jessica 34

	844e koe
Eigenaar:	Dhr. R.M. Brandsma te Wolsum
	1e koe met 100.000 kg melk
	op het bedrijf
Geboortedatum:	07-12-2010
Vader:	BFG ILION
Monsterdatum:	25-01-2022

Levensproductie:

Dgn	KgM	Vet%	Eiwit%	KgM/dag	gr V+E/dag
3045	100921	4,25	3,54	33,14	2581

Anneke 22

	845e koe
Eigenaar:	Dhr. D. de Vries te Gersloot
	3e koe met 100.000 kg melk
	op het bedrijf
Geboortedatum:	28-05-2010
Vader:	SHUFFLE
Monsterdatum:	27-01-2022

Levensproductie:

Dgn	KgM	Vet%	Eiwit%	KgM/dag	gr V+E/dag
3060	101433	4,44	3,47	33,15	2619

Aaltje 61

	846e koe
Eigenaar:	Dhr. D. de Vries te Gersloot
	4e koe met 100.000 kg melk
	op het bedrijf
Geboortedatum:	23-12-2010
Vader:	SHOGUN
Monsterdatum:	27-01-2022

Levensproductie

Dgn	KgM	Vet%	Eiwit%	KgM/dag	gr V+E/dag
2837	100854	4,11	3,27	35,55	2623

Ankina 201

	847e koe
Eigenaar:	Dhr. A. Sonneveld te Kollumerpomp
	4e koe met 100.000 kg melk
	op het bedrijf
Geboortedatum:	16-02-2010
Monsterdatum:	27-01-2022

Levensproductie:

Dgn	KgM	Vet%	Eiwit%	KgM/dag	gr V+E/dag
3161	101778	3,83	3,21	32,20	2268

Klazina 404

	848e koe
Eigenaar:	Dhr. A. Sonneveld te Kollumerpomp
	5e koe met 100.000 kg melk
	op het bedrijf
Geboortedatum:	29-09-2010
Vader:	SOUTHLAND RIO
Monsterdatum:	27-01-2022

Levensproductie

Dgn	KgM	Vet%	Eiwit%	KgM/dag	gr V+E/dag
2976	100468	4,32	3,42	33,76	2612

Zwartje 49

	849e koe
Eigenaar:	Mts. B. en S. de Jong te Oldeberkoop
	4e koe met 100.000 kg melk
	op het bedrijf
Geboortedatum:	03-11-2011
Vader:	EROS
Monsterdatum:	20-02-2022

Levensproductie:

Dgn	KgM	Vet%	Eiwit%	KgM/dag	gr V+E/dag
2775	100608	3,66	3,46	36,26	2579

Rosa 53

	850e koe
Eigenaar:	Mts. N. en G. Reitsma te Pingjum
	13e koe met 100.000 kg melk
	op het bedrijf
Geboortedatum:	22-04-2009
Vader:	EMIL 2
Monsterdatum:	22-02-2022

Levensproductie:

Dgn	KgM	Vet%	Eiwit%	KgM/dag	gr V+E/dag
3477	100244	4,52	3,52	28.83	2317

Akke 137

	851e koe
Eigenaar:	Mts. J.E. & K. Sterkenburgh Reitsma
	te Schraard
	11e koe met 100.000 kg melk
	op het bedrijf
Geboortedatum:	15-10-2009
Vader:	CAUDUMER HAYTEMA 46
Monsterdatum:	25-02-2022

Levensproductie

Dgn	KgM	Vet%	Eiwit%	KgM/dag	gr V+E/dag
3495	100482	4,50	3,88	28,75	2409

Adriana 96

	852e koe
Eigenaar:	VOF Cowmilk te Gytsjerk
	2e koe met 100.000 kg melk
	op het bedrijf
Geboortedatum:	27-11-2010
Vader:	CAUDUMER HAYTEMA 89
Monsterdatum:	01-03-2022

Levensproductie:

Dgn	KgM	Vet%	Eiwit%	KgM/dag	gr V+E/dag
2999	100019	4,69	3,88	33.35	2856

Sjoukje 168

	853e koe
Eigenaar:	Mts. H. & S. Flapper te Warga
	10e koe met 100.000 kg melk
	op het bedrijf
Geboortedatum:	22-02-2011
Monsterdatum:	06-03-2022

Levensproductie:

Dgn	KgM	Vet%	Eiwit%	KgM/dag	gr V+E/dag
2944	101883	3,81	3,14	34,61	2405

Sandra 36

	854e koe
Eigenaar:	VOF Faassen te KloosterLidlum
	8e koe met 100.000 kg melk
	op het bedrijf
Geboortedatum:	05-08-2013
Vader:	AUKE
Monsterdatum:	28-02-2022

Levensproductie:

Dgn	KgM	Vet%	Eiwit%	KgM/dag	gr V+E/dag
2545	100008	3,43	3,65	39,30	2782

Bd Saskia 139

	855e koe
Eigenaar:	Dhr. M.B. de Jong te Baaium
	11e koe met 100.000 kg melk
	op het bedrijf
Geboortedatum:	13-05-2008
Vader:	RED ROCK
Monsterdatum:	24-02-2022

Levensproductie:

Dgn	KgM	Vet%	Eiwit%	KgM/dag	gr V+E/dag
3766	100724	4,47	3,57	26,75	2149

Tjiske 6654

	856e koe
Eigenaar:	Dhr. A.M. Dijkstra te Rasquert
	13 koe met 100.000 kg melk
	op het bedrijf
Geboortedatum:	13-07-2011
Vader:	WINTERSELL STELLATION
Monsterdatum:	11-03-2022

Levensproductie:

Dgn	KgM	Vet%	Eiwit%	KgM/dag	gr V+E/dag
2879	100115	4.06	3.41	34.77	2597

Pietertje 9

	857e koe
Eigenaar:	Mts. A.A. + M.A. Goettsch te BOYL
	1e koe met 100.000 kg melk
	op het bedrijf
Geboortedatum:	28-12-2009
Vader:	WIRBEL
Monsterdatum:	14-03-2022

Levensproductie:

Dgn	KgM	Vet%	Eiwit%	KgM/dag	gr V+E/dag
3133	100398	4.05	3.26	32.05	2341

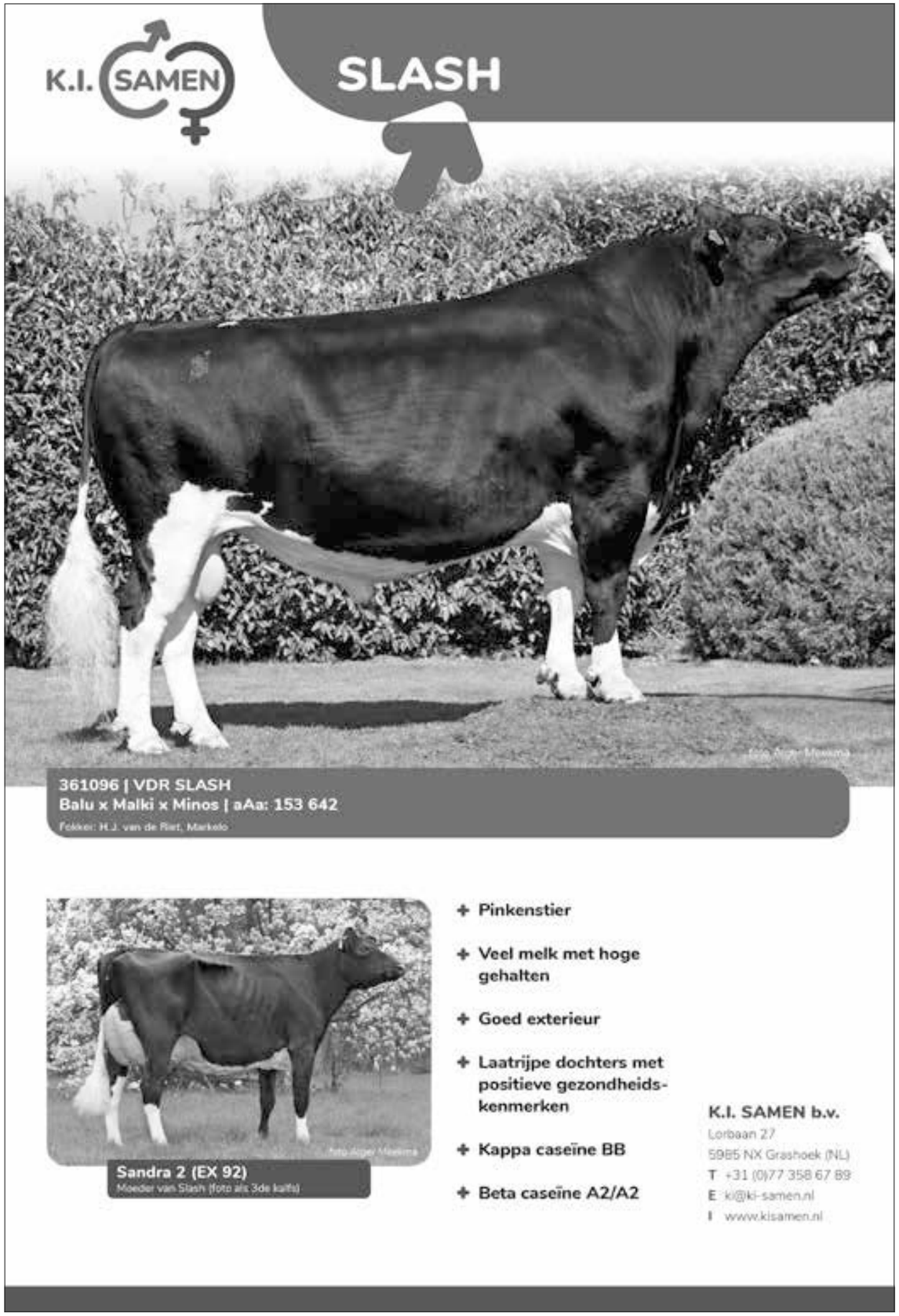

Joke 60

	858e koe
Eigenaar:	Mts. B. & J. Jansen te Parrega
	13e koe met 100.000 kg melk
	op het bedrijf
Geboortedatum:	08-07-2009
Vader:	HEIHOEVE 76
Monsterdatum:	05-04-2022

Levensproductie:

Dgn	KgM	Vet%	Eiwit%	KgM/dag	gr V+E/dag
3397	100487	3.68	3.31	29.58	2066

Trijntje 31

	859e koe
Eigenaar:	Mts. N. en G. Reitsma te Pingjum
	14e koe met 100.000 kg melk
	op het bedrijf
Geboortedatum:	18-09-2011
Vader:	HS TWISTER
Monsterdatum:	07-04-2022

Levensproductie:

Dgn	KgM	Vet%	Eiwit%	KgM/dag	gr V+E/dag
2966	102780	3.82	3.32	34.65	2473

A Tetje 68

	860e koe
Eigenaar:	J. Sijbrandij te Goënga
	9e koe met 100.000 kg melk
	op het bedrijf
Geboortedatum:	29-11-2008
Vader:	PONSSTAR SHOGUN
Monsterdatum:	21-04-2022

Levensproductie:

Dgn	KgM	Vet%	Eiwit%	KgM/dag	gr V+E/dag
3541	100890	4.48	3.49	28.49	2268

An 11

861e koe
Eigenaar: Dhr. A. Moes te Zuidhorn
1e koe met 100.000 kg melk
op het bedrijf
Geboortedatum: 09-10-2008
Vader: WINTERKING
Monsterdatum: 09-04-2022

Levensproductie:

Dgn	KgM	Vet%	Eiwit%	KgM/dag	gr V+E/dag
3794	100102	4.05	3.55	26.38	2006

Grietje 1436

862e koe
Eigenaar: Mts. O. & J. de Jager-de Boer te Lollum
15e koe met 100.000 kg melk
op het bedrijf
Geboortedatum: 10-10-2011
Vader: JUNO
Monsterdatum: 12-04-2022

Levensproductie:

Dgn	KgM	Vet%	Eiwit%	KgM/dag	gr V+E/dag
2907	105996	4.82	3.63	36.46	3083

Ida

863e koe
Eigenaar: Dhr. J.A. Terpstra te Abbega
1e koe met 100.000 kg melk
op het bedrijf
Geboortedatum: 18-09-2006
Monsterdatum: 09-04-2022

MELKCONTROLE
NIJLAND

Levensproductie:

Dgn	KgM	Vet%	Eiwit%	KgM/dag	gr V+E/dag
4826	100323	4.36	3.62	20.79	1657

290 NN

864e koe
Eigenaar: Dhr. F. Algra te Tytsjerk
3e koe met 100.000 kg melk
op het bedrijf
Geboortedatum: 29-12-2009
Monsterdatum: 25-05-2022

Levensproductie:

Dgn	KgM	Vet%	Eiwit%	KgM/dag	gr V+E/dag
3453	100072	4.16	3.43	28.98	2201

Tinie 43

865e koe
Eigenaar: Dhr. S. Hietkamp te Kollumerzwaag
1e koe met 100.000 kg melk
op het bedrijf
Geboortedatum: 13-09-2010
Monsterdatum: 18-05-2022

Levensproductie:

Dgn	KgM	Vet%	Eiwit%	KgM/dag	gr V+E/dag
3175	105726	3.66	3.15	33.30	2268

Klaasje 9

866e koe
Eigenaar: Mts. A.A. + M.A. Goettsch te Boyl
2e koe met 100.000 kg melk
op het bedrijf
Geboortedatum: 15-02-2009
Monsterdatum: 27-04-2022

Levensproductie:

Dgn	KgM	Vet%	Eiwit%	KgM/dag	gr V+E/dag
3560	102513	4.65	3.56	28.80	2363

Comfort Koe
Betonbedrijf Deinum

De specialist voor in en om uw rundveestal

Comfort Koe
Betonbedrijf Deinum

't Heechhout 5 | 8842 LL Wjelsryp
info@comfortkoe.nl | www.comfortkoe.nl | info@betonbedrijfdeinum.nl | www.betonbedrijfdeinum.nl
Roland Andringa: 0683 - 20 11 21 | Tjibbe Thom Deinum: 0610 - 52 13 22

Annie 103

	867e koe
Eigenaar:	Vof A.H.M. + J.A. Peeters-Weem
	te de Mortel
	5e koe met 100.000 kg melk
	op het bedrijf
Geboortedatum:	06-10-2012
Vader:	ALTA DANIEL
Monsterdatum:	29-05-2022

Levensproductie:

Dgn	KgM	Vet%	Eiwit%	KgM/dag	gr V+E/dag
2605	106882	4.12	3.30	41.03	3046

Pietje 559

	868e koe
Eigenaar:	Melkveebedr. Hannema te Tzum
	3e koe met 100.000 kg melk
	op het bedrijf
Geboortedatum:	02-04-2010
Vader:	WA-DEL HAYDEN
Monsterdatum:	25-05-2022

Levensproductie:

Dgn	KgM	Vet%	Eiwit%	KgM/dag	gr V+E/dag
3229	101378	3.79	3.21	31.40	2198

Sonja 264

	869e koe
Eigenaar:	Dhr. F. Lieuwes te Akmaryp
	3e koe met 100.000 kg melk
	op het bedrijf
Geboortedatum:	17-10-2008
Vader:	Delta Onedin
Monsterdatum:	28-05-2022

Levensproductie:

Dgn	KgM	Vet%	Eiwit%	KgM/dag	gr V+E/dag
3741	102357	4.51	3.54	27.36	2205

Pietje 10

870e koe
Eigenaar: Mts. A.A. + M.A. Goettsch te Boyl
3e koe met 100.000 kg melk
op het bedrijf
Geboortedatum: 20-01-2010
Vader: DELTA SCOTTISCH
Monsterdatum: 07-06-2022

Levensproductie:

Dgn	KgM	Vet%	Eiwit%	KgM/dag	gr V+E/dag
3071	101491	4.25	3.43	33.05	2537

Peltje 88

871e koe
Eigenaar: Mts. B. & J. Jansen te Parrega
14e koe met 100.000 kg melk
op het bedrijf
Geboortedatum: 19-10-2009
Vader: HEIHOEVE DELTA SPENCER
Monsterdatum: 08-06-2022

Levensproductie:

Dgn	KgM	Vet%	Eiwit%	KgM/dag	gr V+E/dag
3346	101956	4.06	3.61	30.47	2335

Trijntje 439

872e koe
Eigenaar: Dhr. M.L. Dijkstra te Menaldum
2e koe met 100.000 kg melk
op het bedrijf
Geboortedatum: 04-11-2009
Vader: STUURMAN&APOS S HUFFLE
Monsterdatum: 08-08-2022

MELKCONTROLE
NIJLAND

Levensproductie:

Dgn	KgM	Vet%	Eiwit%	KgM/dag	gr V+E/dag
3584	102153	4.09	3.47	28.50	2154

Paula 75

873e koe
Eigenaar: Mts. W.P. & J. Gerbrandij-Castelein
te Jirnsum
1e koe met 100.000 kg melk
op het bedrijf
Geboortedatum: 07-07-2010
Vader: ALTA OTTO
Monsterdatum: 06-06-2022

Levensproductie:

Dgn	KgM	Vet%	Eiwit%	KgM/dag	gr V+E/dag
3244	104516	4.05	3.55	32.22	2448

Loltje 169

874e koe
Eigenaar: Mts. G.H. & T. Jongsma-Schaap
te Joure
4e koe met 100.000 kg melk
op het bedrijf
Geboortedatum: 21-08-2010
Vader: DE BIESHEUVEL BENNETON
Monsterdatum: 22-06-2022

Levensproductie:

Dgn	KgM	Vet%	Eiwit%	KgM/dag	gr V+E/dag
3109	102884	3.79	3.11	33.09	2283

Coby

875e koe
Eigenaar: Mvh van Oostrum te Langelille
4e koe met 100.000 kg melk
op het bedrijf
Geboortedatum: 28-08-2009
Vader: SURPRISE
Monsterdatum: 26-08-2022

Levensproductie:

Dgn	KgM	Vet%	Eiwit%	KgM/dag	gr V+E/dag
3637	101432	4.85	3.52	27.89	2335

Siebrigje 241

876e koe
Eigenaar: Dhr. U.J. Stremler te Oosterlittens
2e koe met 100.000 kg melk
op het bedrijf
Geboortedatum: 05-06-2011
Vader: Shogun Ps
Monsterdatum: 02-07-2022

Levensproductie:

Dgn	KgM	Vet%	Eiwit%	KgM/dag	gr V+E/dag
2785	100518	3.58	3.36	36.09	2502

Renate 61

877e koe
Eigenaar: Mts. Terw. van Scheltinga te Reahus
2e koe met 100.000 kg melk
op het bedrijf
Geboortedatum: 24-09-2009
Vader: ALTAZESTY
Monsterdatum: 13-08-2022

Levensproductie:

Dgn	KgM	Vet%	Eiwit%	KgM/dag	gr V+E/dag
3334	101666	4.25	3.45	30.49	2347

Sofie 10-11

878e koe
Eigenaar: Mts Kroondijk te Hichtum
10e koe met 100.000 kg melk
op het bedrijf
Geboortedatum: 11-10-2011
Monsterdatum: 21-07-2022

Levensproductie:

Dgn	KgM	Vet%	Eiwit%	KgM/dag	gr V+E/dag
2748	104296	3.71	3.36	37.95	2684

Jeltje 7

879e koe
Eigenaar: Mts. D. + H.L. Bakker-Brandsma
te Achlum
3e koe met 100.000 kg melk
op het bedrijf
Geboortedatum: 17-10-2011
Vader: Crockett Acres Eight
Monsterdatum: 09-07-2022

Levensproductie:

Dgn	KgM	Vet%	Eiwit%	KgM/dag	gr V+E/dag
2810	102249	3.73	3.37	36.39	2586

Rolina 6214

880e koe
Eigenaar: Dhr. A.M. Dijkstra te Rasquert
14e koe met 100.000 kg melk
op het bedrijf
Geboortedatum: 08-02-2010
Monsterdatum: 15-07-2022

Levensproductie:

Dgn	KgM	Vet%	Eiwit%	KgM/dag	gr V+E/dag
3115	103731	4.00	3.59	33.30	2528

Marijke 56

881e koe
Eigenaar: Dhr P. van der Wal te Hallum
8e koe met 100.000 kg melk
op het bedrijf
Geboortedatum: 19-07-2009
Monsterdatum: 01-08-2022

Levensproductie:

Dgn	KgM	Vet%	Eiwit%	KgM/dag	gr V+E/dag
3538	100272	3.76	3.56	28.34	2074

Glinstra Wetterfrou 72

	882e koe
Eigenaar:	Mts. N. + T.P. Terluin-Kooistra
	te Dronryp
	4e koe met 100.000 kg melk
	op het bedrijf
Geboortedatum:	16-08-2011
Vader:	Ljochter 36
Monsterdatum:	06-08-2022

Levensproductie:

Dgn	KgM	Vet%	Eiwit%	KgM/dag	gr V+E/dag
2955	101078	4.24	3.47	34.21	2636

Trijntje 458

	883e koe
Eigenaar:	Dhr. M.L. Dijkstra te Menaldum
	3e koe met 100.000 kg melk
	op het bedrijf
Geboortedatum:	22-11-2011
Vader:	BIG RISK
Monsterdatum:	08-08-2022

MELKCONTROLE
NIJLAND

Levensproductie:

Dgn	KgM	Vet%	Eiwit%	KgM/dag	gr V+E/dag
2901	100803	3.50	3.39	3475	2393

Jo 218

	884e koe
Eigenaar:	VOF Cowmilk te Giekerk
	3e koe met 100.000 kg melk
	op het bedrijf
Geboortedatum:	22-08-2012
Vader:	KULP GEN PRONTO DALLY ET
Monsterdatum:	17-08-2022

Levensproductie:

Dgn	KgM	Vet%	Eiwit%	KgM/dag	gr V+E/dag
2641	100586	4.20	3.72	38.09	3019

Dorina 33

	885e koe
Eigenaar:	Dhr. P.G.J. van Echtelt
	te Zuidwolde GN
	8e koe met 100.000 kg melk
	op het bedrijf
Geboortedatum:	31-07-2010
Vader:	SUPERMAN P
Monsterdatum:	31-08-2022

Levensproductie:

Dgn	KgM	Vet%	Eiwit%	KgM/dag	gr V+E/dag
3325	101027	4.15	3.39	30.38	2289

INDUSTRY-LEADING
SOLUTIONS YOU CAN TRUST

Copyright © 2020 PerkinElmer, Inc. All rights reserved. PerkinElmer® is a registered trademark of PerkinElmer, Inc. All other trademarks are the property of their respective owners.

You take pride in ensuring high-quality, consistent, nutritious ingredients in dairy products. Our mission is to provide a safer, healthier world. And when safety and excellence come together, you get the proven solutions you need to analyze milk and milk products in a fast, reliable, and effective way.

For more information visit www.perkinelmer.com

Contact: Camiel van Dijk Tel: +31 (0)800.0234.490

PerkinElmer®
For the Better

HUNIA'S
Drukkerij

Spoardyk 56
8711 CK Workum
0515 541466
info@huniadrukkerij.nl
www.huniadrukkerij.nl

Drukwerk?

Bij Hunia's Drukkerij kunt u terecht voor alle soorten drukwerk

Flyers, folders, posters, briefpapier, enveloppen, visitekaartjes, geboortekaartjes, trouwkaarten, noem het maar op.
Persoonlijk contact, kwaliteit en snelle service staan bij ons hoog in het vaandel.

Kijk op www.huniadrukkerij.nl

Kom vrijblijvend langs en vraag naar de mogelijkheden.

Kent u onze sector-specialisten?

Als ondernemer wilt u graag een bank die verstand heeft van uw sector. Daarom hebben wij sectorspecialisten in dienst. Zij zijn op de hoogte van de laatste ontwikkelingen in de agrarische sector en denken graag met u mee. Bijvoorbeeld bij het realiseren van uw (financiële) plannen. Voor meer informatie: **abnamro.nl/agrarisch**

U kunt ook telefonisch contact opnemen met Klaas Haanstra van Agriteam Noord te bereiken op het telefoonnummer 06-109 16245.

ABN·AMRO